

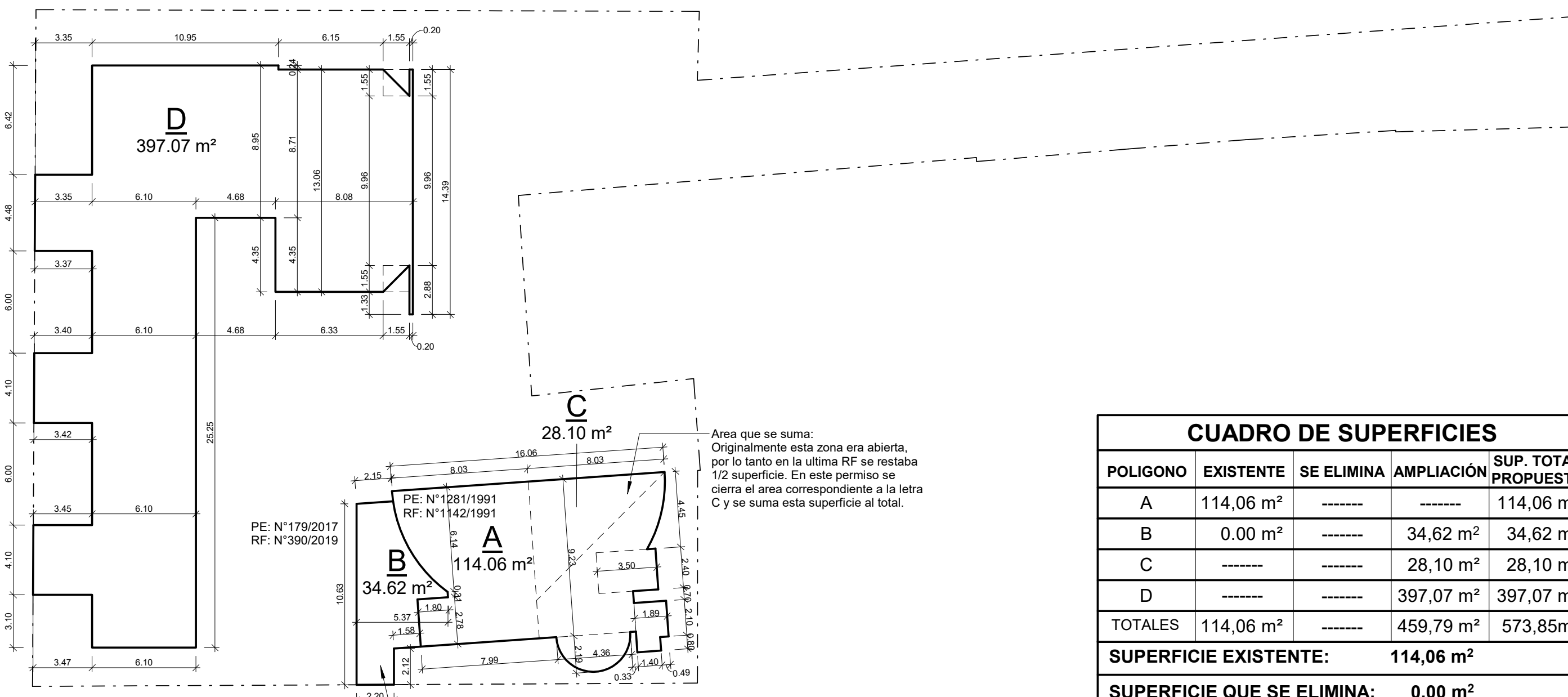

UBICACION
Escala 1 : 2000



ESQUEMA DE SUPERFICIES
Escala 1 : 250

CUADRO DE SUPERFICIES

| POZUONO | EXISTENTE | SE ELIMINA | AMPLIACION | SUP. TOTAL PROYECTADA |
|----------------|-----------------------------|------------|-----------------------------|-----------------------------|
| A | 114,06 m ² | --- | --- | 114,06 m ² |
| B | 0,00 m ² | --- | 34,62 m ² | 34,62 m ² |
| C | --- | --- | 28,10 m ² | 28,10 m ² |
| D | --- | --- | 397,07 m ² | 397,07 m ² |
| TOTALES | 114,06 m² | --- | 459,79 m² | 573,85 m² |

SUPERFICIE EXISTENTE: 114,06 m²
SUPERFICIE QUE SE ELIMINA: 0,00 m²
SUPERFICIE QUE SE AMPLIA: 459,79 m²

CUADRO DE ESTACIONAMIENTOS SEGUN P.R.M.S

| ESTACIONAMIENTO | 176 Alumnos Totales | |
|-------------------------------|---------------------|-------------|
| | EXISTENTES | PROYECTADOS |
| EST. VEHICULAR | 6 | 4 |
| EST. ACCESIBILIDAD UNIVERSAL | 1 | 1 |
| TOTAL ESTACIONAMIENTOS | 7 | 5 |
| ESTACIONAMIENTO BICICLETAS | 6 | 6 |

CUADRO RESUMEN DE NORMAS MUNICIPALES

| CONDICIONES DE EDIFICACION: E-A81 | | |
|-----------------------------------|---|--|
| | PERMITIDO | PROYECTADO |
| AGrupamiento y Adosamiento | Aislado y Paredado | AISALADO |
| Coefficiente de Constructibilidad | 0,6 | 0,33 |
| OCUPACION DE SUELO | 0,4 | 0,33 |
| ALtura MAXIMA | 3 Pisos con altura maxima de 10,50 mts | 5,00 mts |
| RASANTE | Segun C.I.P. n° 1515 - 60" | 60" |
| DISTANCIAMIENTO | Segun O.G.U.C. | Sin vano = 1,80 m Con vano = 3,27 m |
| ADOSAMIENTO | O.G.U.C. Capitulo 6, art. 2.6.2 Longitud maxima de adosamiento 40% | Desde Norte = 31,89% Desde Poniente = 5,63% |
| ANTEJARDIN | Segun C.I.P. n° 1515 - 10,00 mts. | 10,00 mts |
| ALtura CIERROS | 2,5 mts. maximo. 40% Transparencia | 2,00 mts |

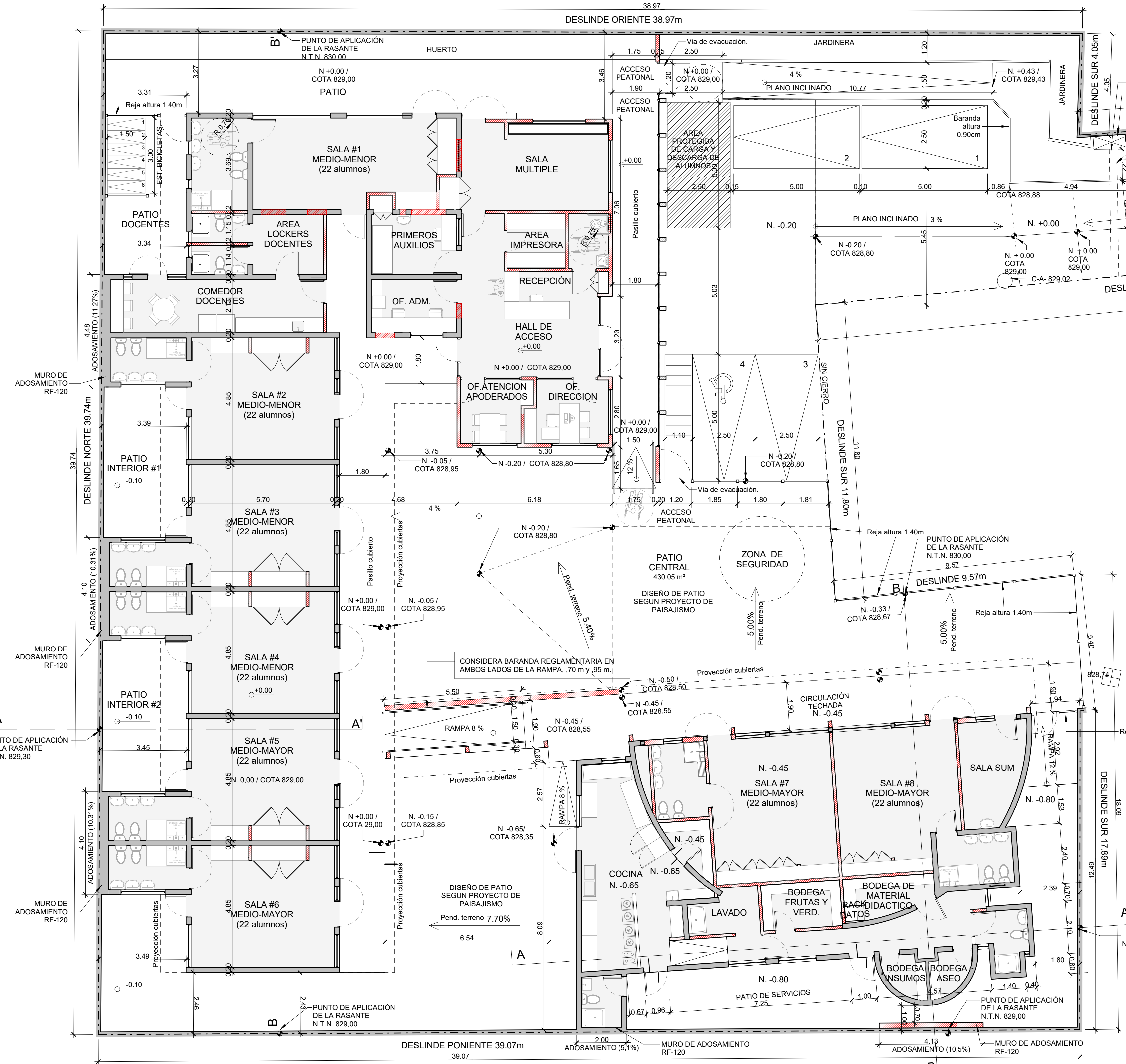

CAPACIDAD REAL DE ALUMNOS

| | |
|--|------------|
| CAPACIDAD PARVULOS (NIVEL MEDIO MENOR) | 88 |
| CAPACIDAD PARVULOS (NIVEL MEDIO MAYOR) | 88 |
| CAPACIDAD TOTAL | 176 |

***NOTA SOBRE CAPACIDAD DECLARADA DE ALUMNOS SEGUNDO ESPECIFICA N° 63 / 2007, "si el establecimiento opta por aumentar la superficie y el volumen por alumno establecido en el artículo 4.5.5, deberá indicarse expresamente la cantidad real de alumnos en cada uno de los recintos en los planos de arquitectura...".

CUADRO ANCHOS LIBRES EXIGIBLES EN CIRCULACIONES HORIZONTALES (Art. 4.5.9 O.G.U.C.)

| 176 ALUMNOS | RECIENTOS EN UN LADO (1 T. Piso) | RECIENTOS EN AMBOS LADOS |
|--|----------------------------------|--------------------------|
| Nivel Parvulario hasta 60 alumnos 0,90m | EXIGIDO 1,80 m | N/A |
| Incremento de 0,15 m por cada 30 alumnos | PROYECTADO 1,80 m | N/A |

CUADRO CARGA DE OCUPACION (Art. 4.2.4 O.G.U.C.)

| RECINTO | DESTINO EDUCACIONAL | Sup. (m ²) | m ² / persona | Carga Ocupación | Suma de carga por apropiación (desuando consideración existente) |
|-----------------------|---------------------|------------------------|--------------------------|-----------------|--|
| Sala Nivel Medio N° 1 | 24,71 | 1,5 | 16,47 | 16,47 | |
| Sala Nivel Medio N° 2 | 24,83 | 1,5 | 16,55 | 16,55 | |
| Sala Nivel Medio N° 3 | 24,83 | 1,5 | 16,55 | 16,55 | |
| Sala Nivel Medio N° 4 | 24,83 | 1,5 | 16,55 | 16,55 | |
| Sala Nivel Medio N° 5 | 24,83 | 1,5 | 16,55 | 16,55 | |
| Sala Nivel Medio N° 6 | 24,83 | 1,5 | 16,55 | 16,55 | |
| Sala Nivel Medio N° 7 | 25,18 | 1,5 | 16,78 | -- | |
| Sala Nivel Medio N° 8 | 24,23 | 1,5 | 16,15 | -- | |
| Sala Uso multiple | 20,48 | 1,0 | 20,48 | -- | |
| Oficinas | 21,96 | 7,0 | 3,13 | 3,13 | |
| Cocinas | 30,15 | 15 | 2,01 | -- | |
| TOTAL | | | | | 157,77 |

CUADRO DE ARTEFACTOS SANITARIOS (Art. 4.5.8 O.G.U.C.)

| ARTIFACTO | REQUERIDO | PROYECTADO |
|--|-----------|------------|
| 1 TINETA SOBRE 30 AL. | 1 | 1 |
| 2 LAVAMANOS HASTA 20 AL. INCREMENTO DE 1 LAVAMANOS CADA 10 AL. ALUMNOS | 3 | 3 |
| 2 INODOROS HASTA 30 AL. INCREMENTO DE 1 SANITARIO CADA 15 ALUMNOS | 2 | 2 |

SALA CONTROL DE SALUD

| ARTIFACTO | REQUERIDO | PROYECTADO |
|--------------------|-----------|------------|
| 1 LAVAMANOS ADULTO | 1 | 1 |

CUADRO ARTEFACTOS SANITARIOS D.S. N° 594-99

| PERSONAS QUE TRABAJAN TURNO 21 - 30 PERSONAS | REQUERIDO | PROYECTADO |
|--|-----------|------------|
| DUCHA | 3 | 4 |
| LAVAMANOS | 2 | 4 |
| SANITARIOS | 2 | 4 |

CUADRO ARTEFACTOS SANITARIOS ACCESIBILIDAD UNIVERSAL

| PERSONAS QUE TRABAJAN TURNO 21 - 30 PERSONAS | REQUERIDO | PROYECTADO |
|--|-----------|------------|
| LAVAMANOS | 1 | 1 |
| SANITARIOS | 1 | 1 |

CUADRO DE AREAS DESTINADAS A PATIOS (Art. 4.5.7 O.G.U.C.)

| REGION METROPOLITANA | | NIVEL MEDIO: 176 ALUMNOS | |
|--|----------------------------|-------------------------------|----------------------------------|
| HASTA 30 PARVULOS: 90 M ² SOBRE 30 PARVULOS SE REQUIERE 3 M ² ALUMNO | PATIO LIBRE M ² | PATIO CUBIERTO M ² | |
| NIVEL MEDIO | Requerida 528 | Propuesta 536,91 | Requerida 0,00 Propuesta 0,00 |

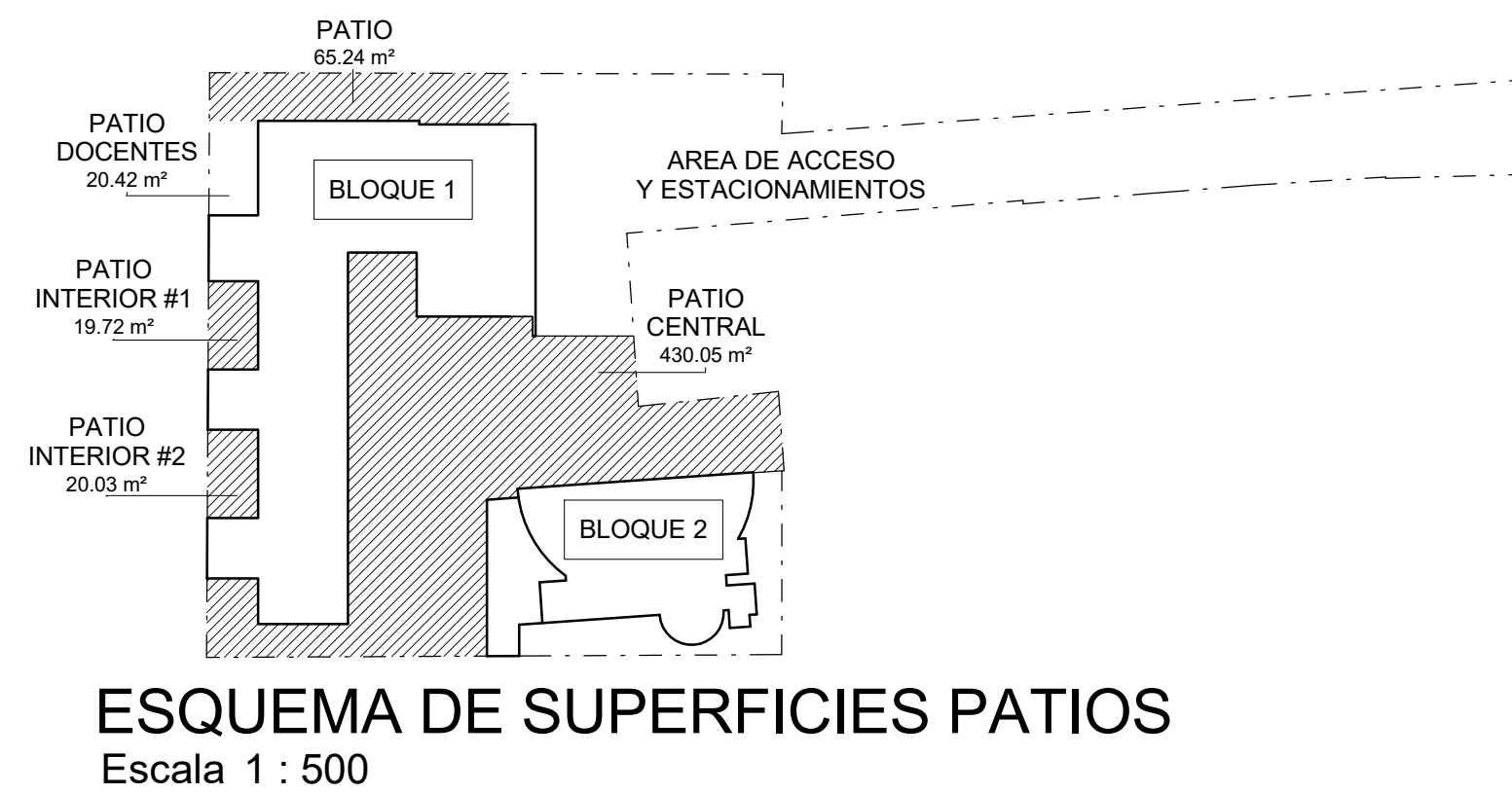

ESQUEMA DE SUPERFICIES PATIOS
Escala 1 : 500

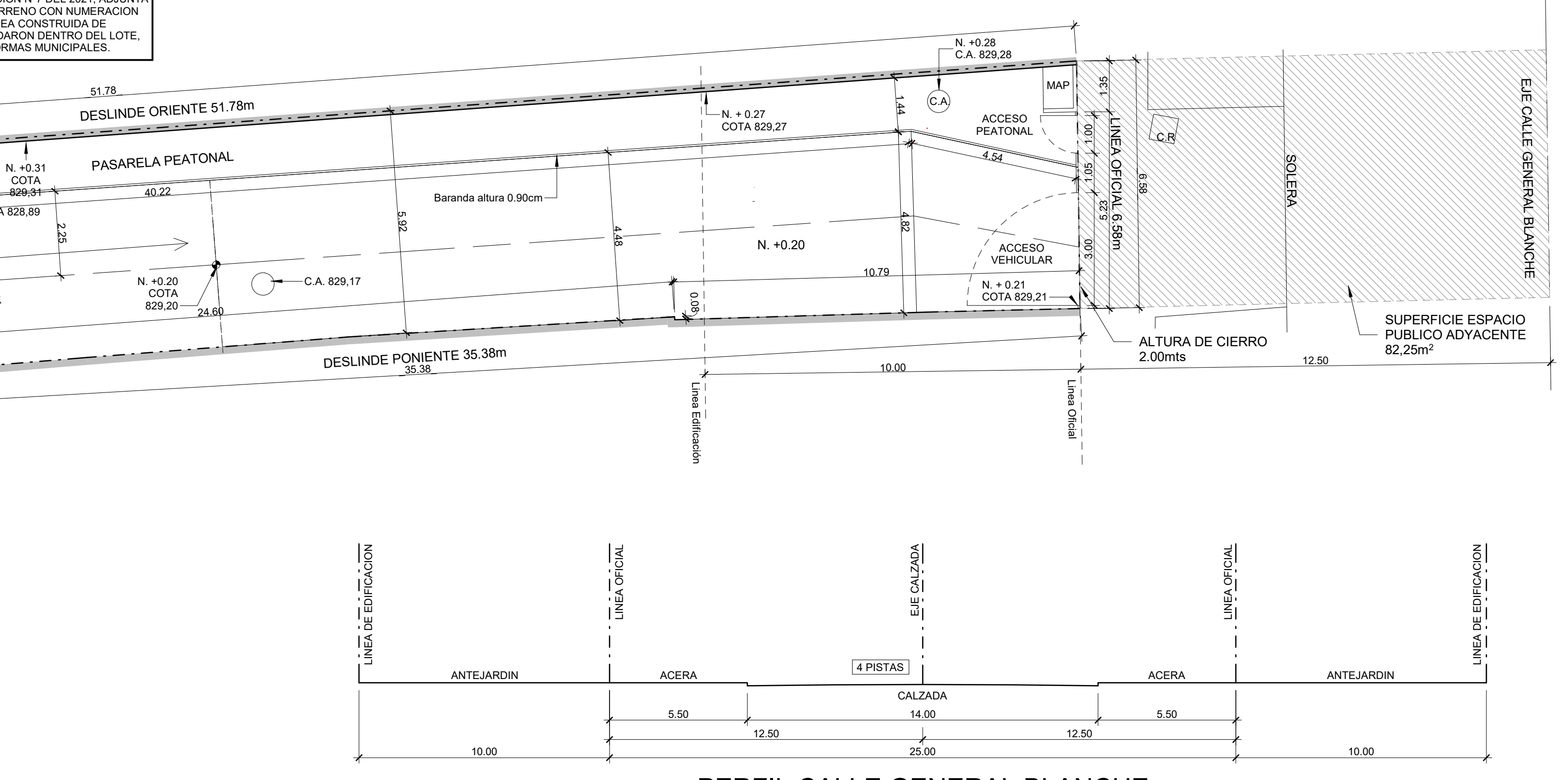

PERFIL CALLE GENERAL BLANCHE

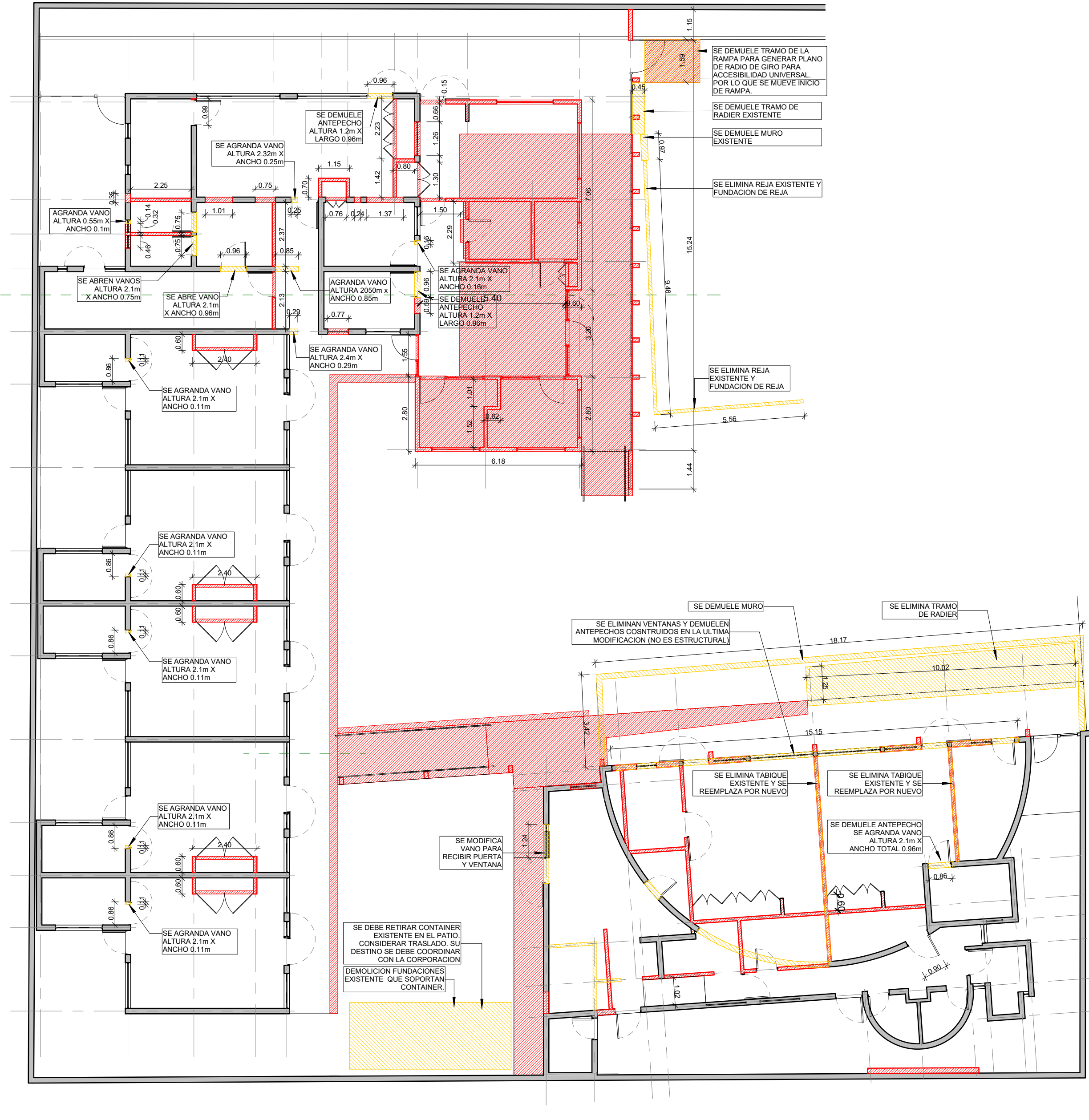

SITUACION ACTUAL-DEMUELE/CONSTRUYE.
Escala 1 : 125

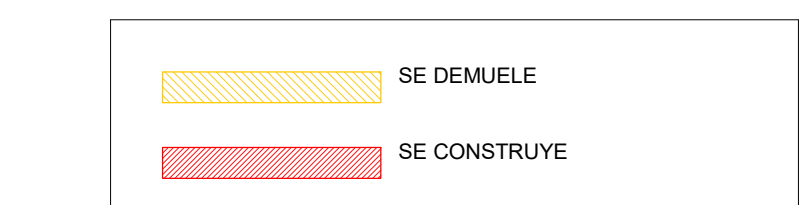

CUADRO DE ILUMINACION (Art. 4.5.5 O.G.U.C.)

| REGION METROPOLITANA | Sup. (m ²) | % ILUMINACION: 17% | Superficie Requerida | Superficie Propuesta |
|-----------------------|------------------------|--------------------|----------------------|----------------------|
| Sala Nivel Medio N° 1 | 24,71 | 4,20 | 6,84 | |
| Sala Nivel Medio N° 2 | 24,83 | 4,22 | 9,28 | |
| Sala Nivel Medio N° 3 | 24,83 | 4,22 | 9,28 | |
| Sala Nivel Medio N° 4 | 24,83 | 4,22 | 9,28 | |
| Sala Nivel Medio N° 5 | 24,83 | 4,22 | 9,28 | |
| Sala Nivel Medio N° 6 | 24,83 | 4,22 | 9,28 | |
| Sala Nivel Medio N° 7 | 25,18 | 4,28 | 6,31 | |
| Sala Nivel Medio N° 8 | 24,23 | 4,11 | 6,31 | |
| Sala Uso multiple | 20,48 | 3,48 | 8,98 | |

CALCULO DE VOLUMEN DE AIRE (Art. 4.5.6 O.G.U.C.)

| REGION METROPOLITANA | NIVEL MEDIO: 2,8 m ³ / Alumno | N° Alumnos | Vol. Aire Requerido | Vol. Aire Propuesto |
|-----------------------|--|------------|---------------------|---------------------|
| Sala Nivel Medio N° 1 | 22 | 57,2 | 74,13 | |
| Sala Nivel Medio N° 2 | 22 | 57,2 | 74,13 | |
| Sala Nivel Medio N° 3 | 22 | 57,2 | 74,13 | |
| Sala Nivel Medio N° 4 | 22 | 57,2 | 74,13 | |
| Sala Nivel Medio N° 5 | 22 | 57,2 | 74,13 | |
| Sala Nivel Medio N° 6 | 22 | 57,2 | 74,13 | |
| Sala Nivel Medio N° 7 | 22 | 57,2 | 61,69 | |
| Sala Nivel Medio N° 8 | 22 | 57,2 | 59,36 | |
| Sala Uso multiple | 18 | 46,8 | 49,15 | |

CUADRO DE VENTILACION (Art. 4.5.5 O.G.U.C.)

| REGION METROPOLITANA | Sup. (m ²) | % VENTILACION: 8% | Superficie Requerida | Superficie Propuesta |
|-----------------------|------------------------|-------------------|----------------------|----------------------|
| Sala Nivel Medio N° 1 | 24,71 | 1,97 | 3,42 | |
| Sala Nivel Medio N° 2 | 24,83 | 1,98 | 3,68 | |
| Sala Nivel Medio N° 3 | 24,83 | 1,98 | 3,68 | |
| Sala Nivel Medio N° 4 | 24,83 | 1,98 | 3,68 | |
| Sala Nivel Medio N° 5 | 24,83 | 1,98 | 3,68 | |
| Sala Nivel Medio N° 6 | 24,83 | 1,98 | 3,68 | |
| Sala Nivel Medio N° 7 | 25,18 | 2,01 | 2,04 | |
| Sala Nivel Medio N° 8 | 24,23 | 1,93 | 2,04 | |
| Sala Uso multiple | 20,48 | 1,63 | 4,49 | |

CALCULO SUPERFICIE DE RECIENTOS (Art. 4.5.6 O.G.U.C.)

| REGION METROPOLITANA | NIVEL MEDIO: 1,1 m ² / Alumno | N° Alumnos | Superficie Requerida m ² | Superficie Propuesta |
|-----------------------|--|------------|-------------------------------------|----------------------|
| Sala Nivel Medio N° 1 | 22 | 24,2 | 24,83 | |
| Sala Nivel Medio N° 2 | 22 | 24,2 | 24,83 | |
| Sala Nivel Medio N° 3 | 22 | 24,2 | 24,83 | |
| Sala Nivel Medio N° 4 | 22 | 24,2 | 24,83 | |
| Sala Nivel Medio N° 5 | 22 | 24,2 | 24,83 | |
| Sala Nivel Medio N° 6 | 22 | 24,2 | 24,83 | |
| Sala Nivel Medio N° 7 | 22 | 24,2 | 25,18 | |
| Sala Nivel Medio N° 8 | 22 | 24,2 | 24,23 | |
| Sala Uso multiple | 18 | 19,8 | 20,48 | |

LEMA DEZEREGA ARQUITECTURA
+56 9 61795326 / +56 9 95720277

Propietaria: SUSANA BLANCO VIDAL
Arquitecta: ANGELA DEZEREGA GARDELLA

SOLICITUD: PERMISO DE EDIFICACION AMPLIACION MAYOR 100m² -CAMBIO DE DESTINO

JARDIN INFANTIL GENERAL BLANCHE

PLANO DE UBICACION, PLANTA EMPLAZAMIENTO, CUADROS NORMATIVOS

Dirección: GENERAL BLANCHE 11.230
Rol: 2700-24
Fecha: 29-09-2022
Dibujo por: ADG
Chequeado por: ALR
JIGB - ARQ - 01-REV-0
Escala: As indicated

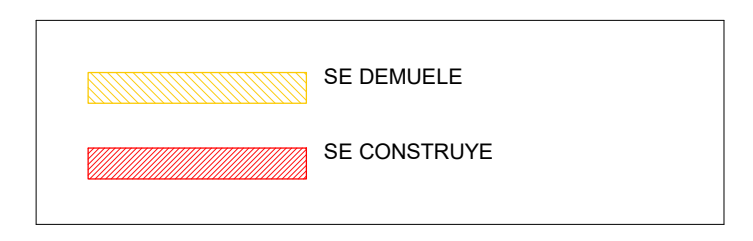
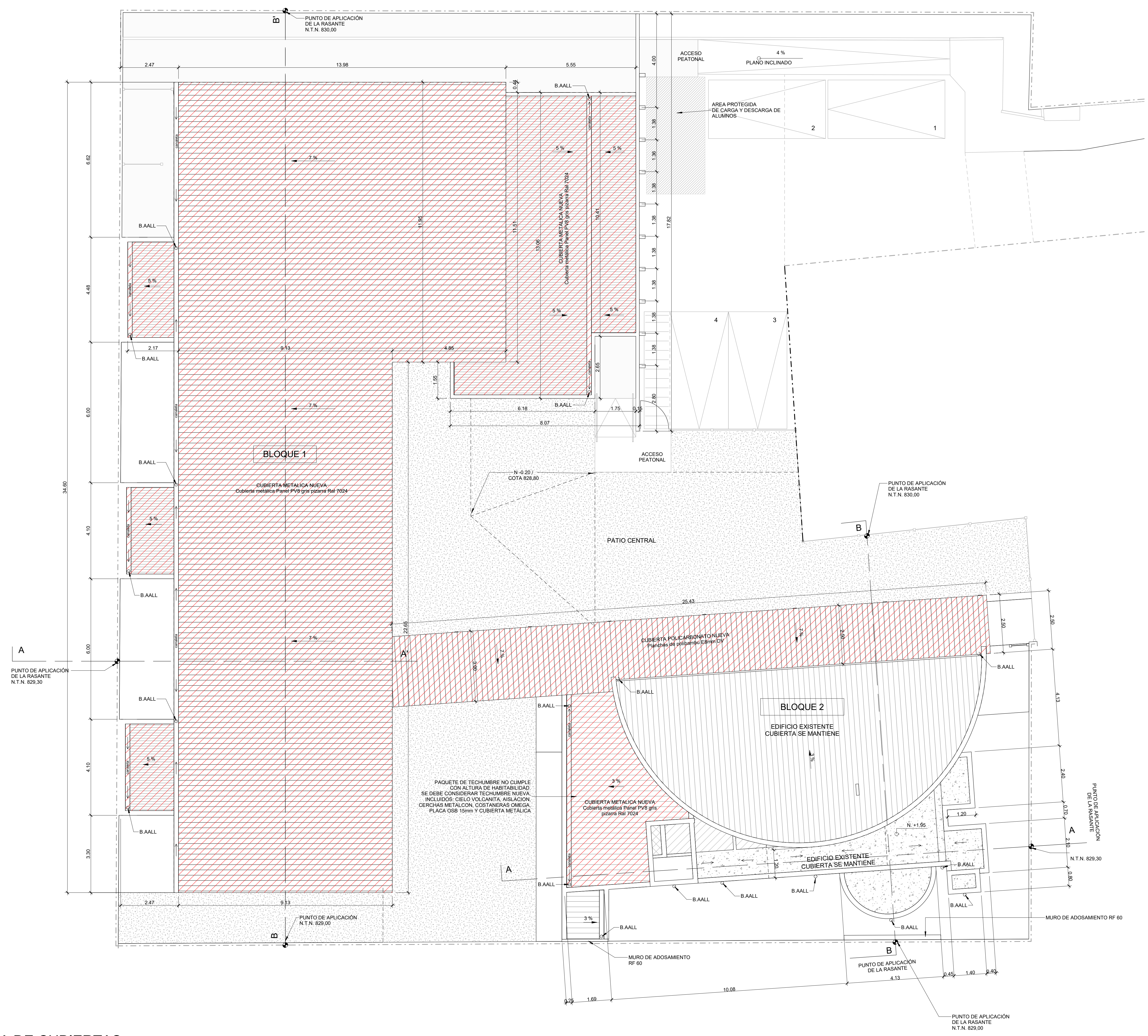

PLANTA DE CUBIERTAS
Escala 1 : 75

| | |
|--|--------------------------------|
| LEMA DEZEREGA ARQUITECTURA +56 9 61795326 / +56 9 95720277 | |
| Propietaria | SUSANA BLANCO VIDAL |
| Arquitecta | ANGELA DEZEREGA GARDELLA |
| SOLICITUD: -PERMISO DE EDIFICACION AMPLIACION MAYOR 100m ² -CAMBIO DE DESTINO | |
| JARDIN INFANTIL GENERAL BLANCHE | |
| PLANTA DE CUBIERTAS BLOQUE 1 Y BLOQUE 2 | |
| Dirección Rol | GENERAL BLANCHE 11.230 2700-24 |
| Fecha | 29-09-2022 |
| Dibujado por | ALR |
| Chequeado por | ADF |
| JIGB - ARQ - 02-REV-0 | |
| Escala | As indicated |

30-09-2022 5:53:34

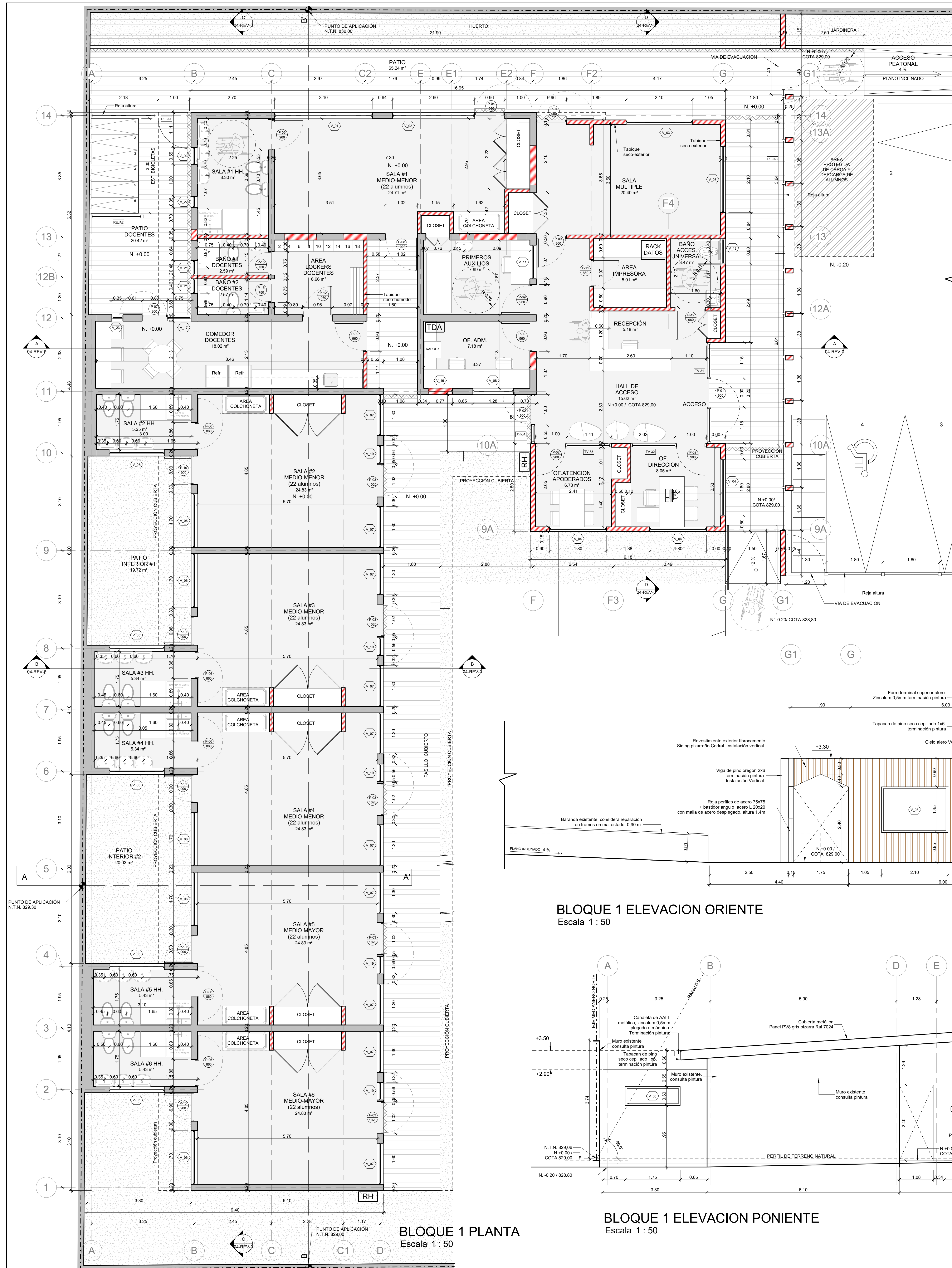

BLOQUE 1 PLANTA
Escala 1 : 50

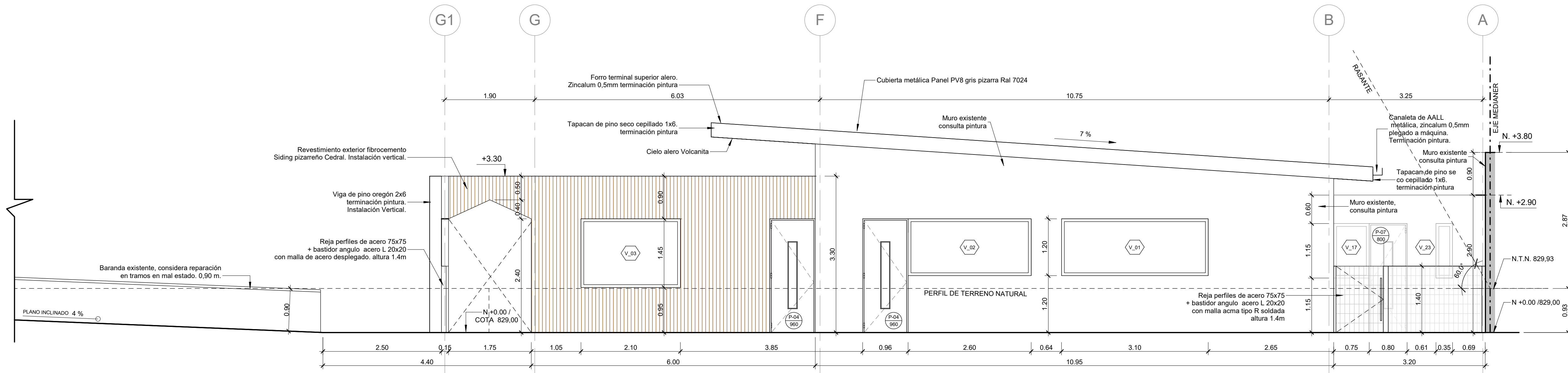

BLOQUE 1 ELEVACION ORIENTE
Escala 1 : 50

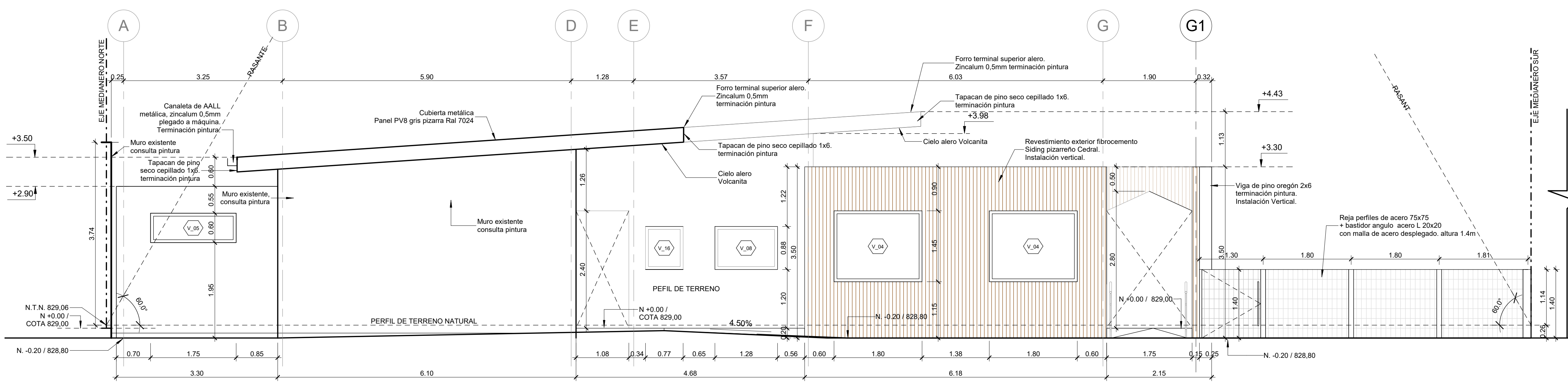

BLOQUE 1 ELEVACION PONIENTE
Escala 1 : 50

| | |
|--|--------------------------|
| LEMA DEZEREGA ARQUITECTURA +56 9 61795326 / +56 9 95720277 | |
| Propietaria | SUSANA BLANCO VIDAL |
| Arquitecta | ANGELA DEZEREGA GARDELLA |
| SOLICITUD: -PERMISO DE EDIFICACION AMPLIACION MAYOR 100m ² -CAMBIO DE DESTINO | |
| JARDIN INFANTIL GENERAL BLANCHE | |
| BLOQUE 1 PLANTA GENERAL DE ARQUITECTURA, ELEVACIONES GENERALES | |
| Dirección | GENERAL BLANCHE 11.230 |
| Rol | 2700-24 |
| Fecha | 29-09-2022 |
| Dibujo por | ADG |
| Chequeado por | ALR |
| JIGB - ARQ - 03-REV-0 | |
| Escala | 1 : 50 |

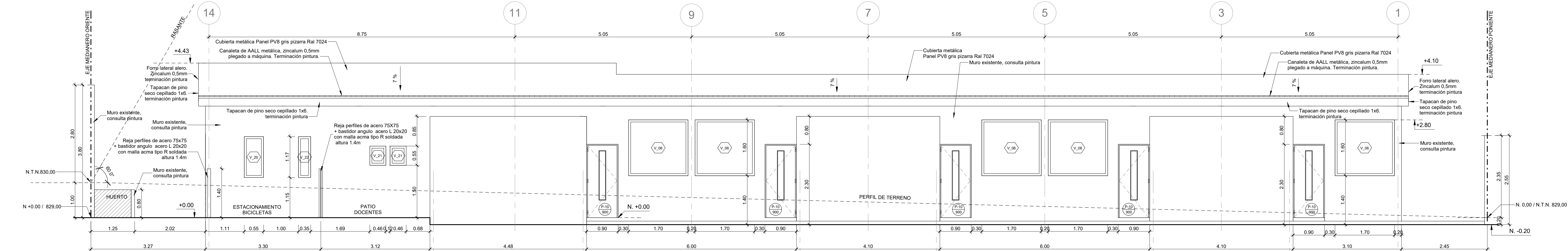

BLOQUE 1 ELEVACION NORTE
Escala 1 : 50

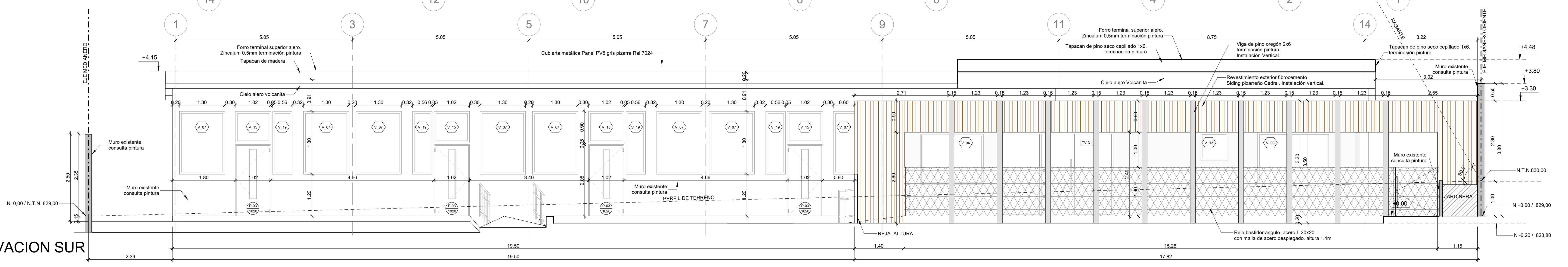

BLOQUE 1 ELEVACION SUR
Escala 1 : 50

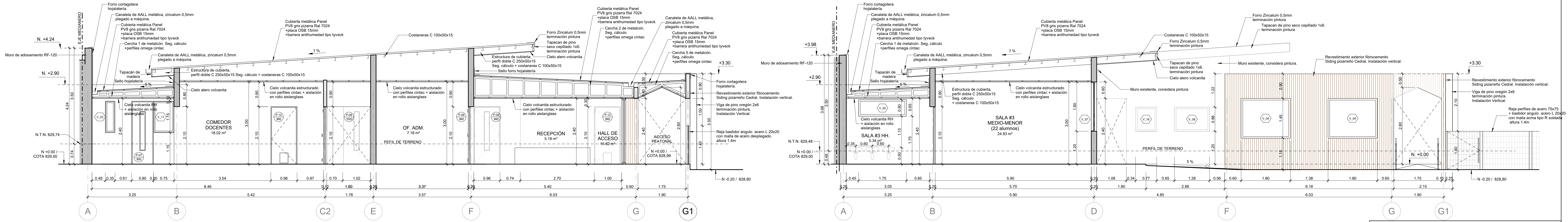

BLOQUE 1 CORTE A-A
Escala 1 : 50

BLOQUE 1 CORTE B-B
Escala 1 : 50

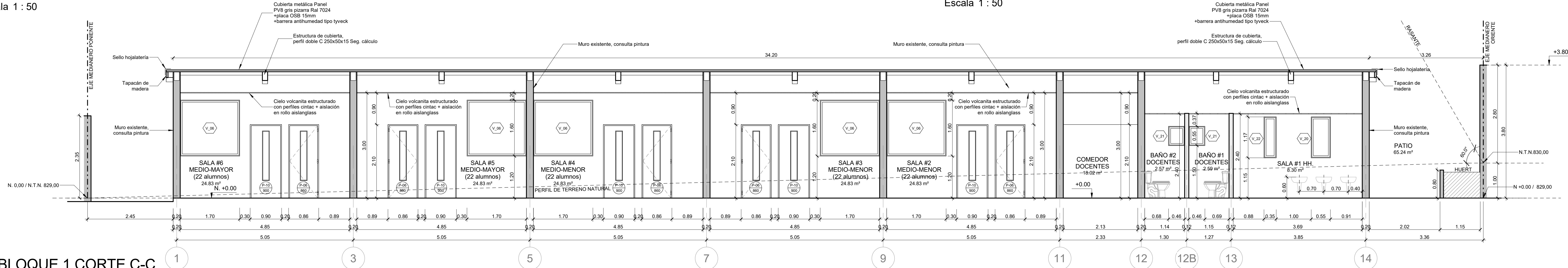

BLOQUE 1 CORTE C-C
Escala 1 : 50

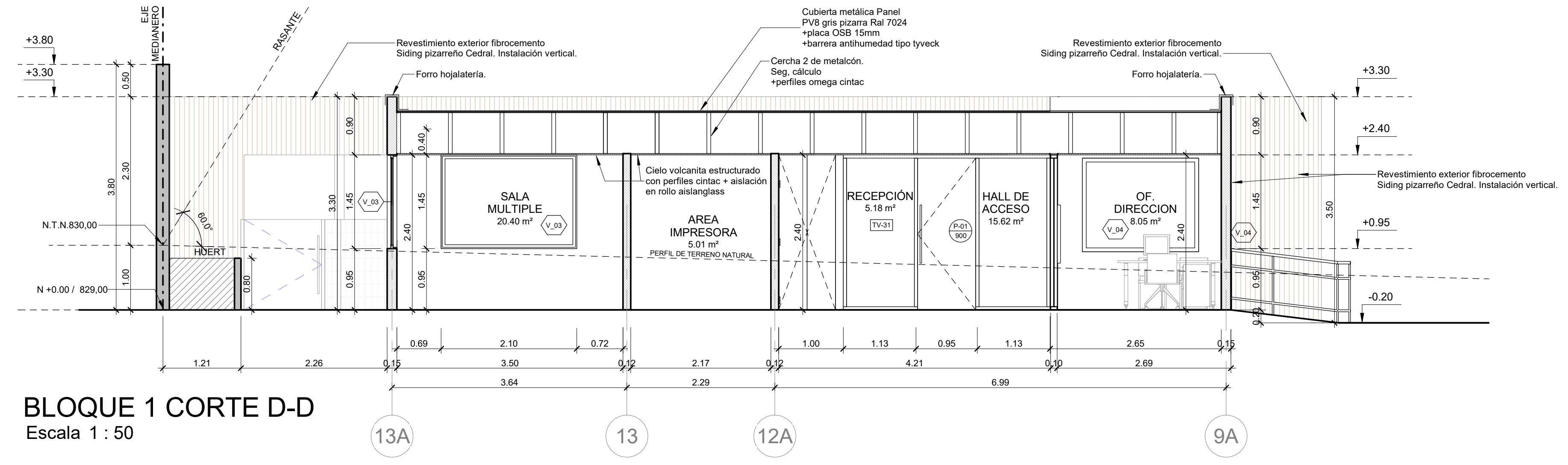

BLOQUE 1 CORTE D-D
Escala 1 : 50

**LEMA
DEZEREGA
ARQUITECTURA**
+56 9 61795326 / +56 9 95720277

Propietaria **SUSANA BLANCO VIDAL**

Arquitecta **ANGELA DEZEREGA GARDELLA**

SOLICITUD:
-PERMISO DE EDIFICACION AMPLIACION MAYOR 100m²
-CAMBIO DE DESTINO

**JARDIN INFANTIL
GENERAL BLANCHE**

**BLOQUE 1
ELEVACIONES GENERALES
CORTE A-A, CORTE B-B
CORTE C-C, CORTE D-D**

Dirección **GENERAL BLANCHE 11.230**
Rol **2700-24**

Fecha **29-09-2022**

Dibujo por **ADG**

Chequeado por **ALR**

JIGB - ARQ - 04-REV-0

Escala **1 : 50**

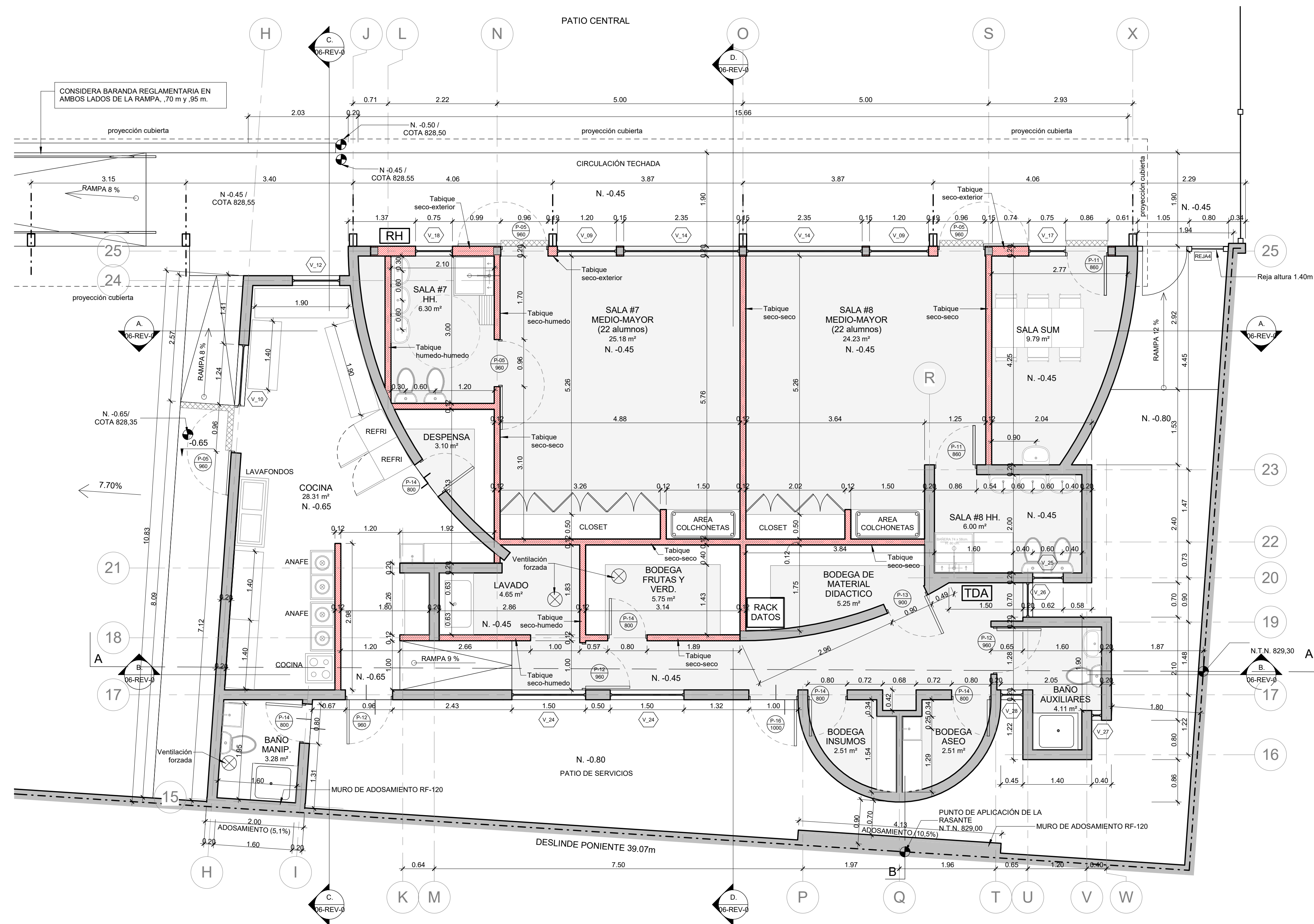

BLOQUE 2 PLANTA
Escala 1 : 50

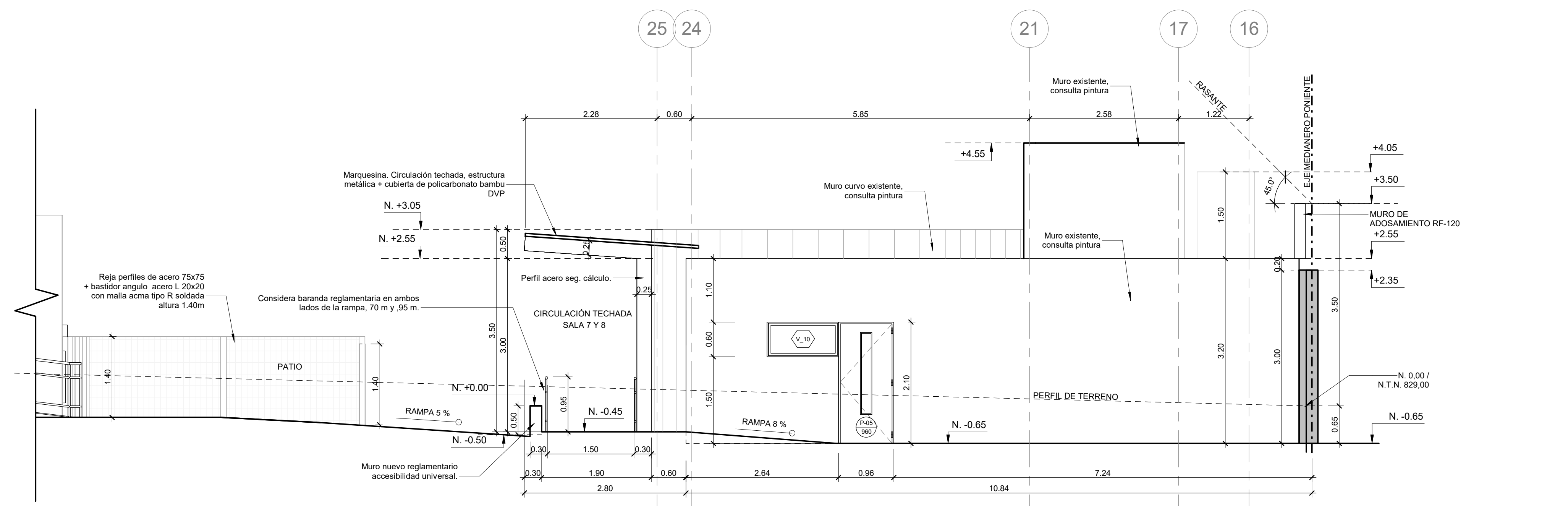

BLOQUE 2 ELEVACION NORTE
Escala 1 : 50

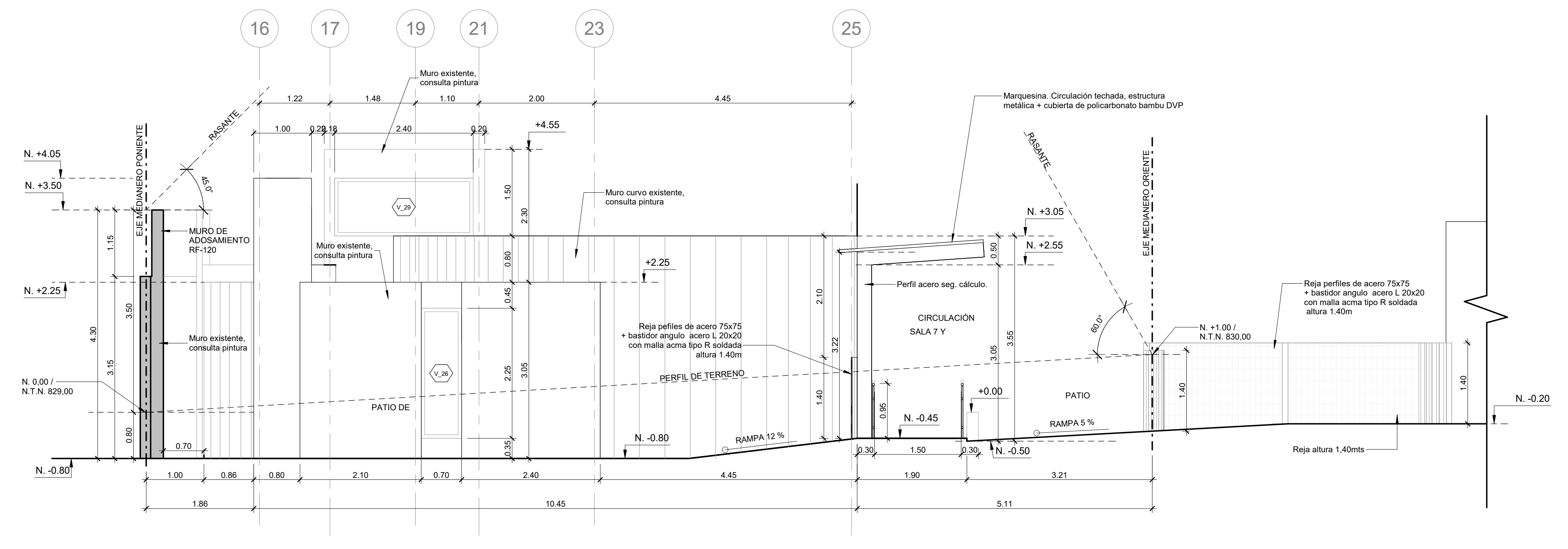

BLOQUE 2 ELEVACION SUR
Escala 1 : 50

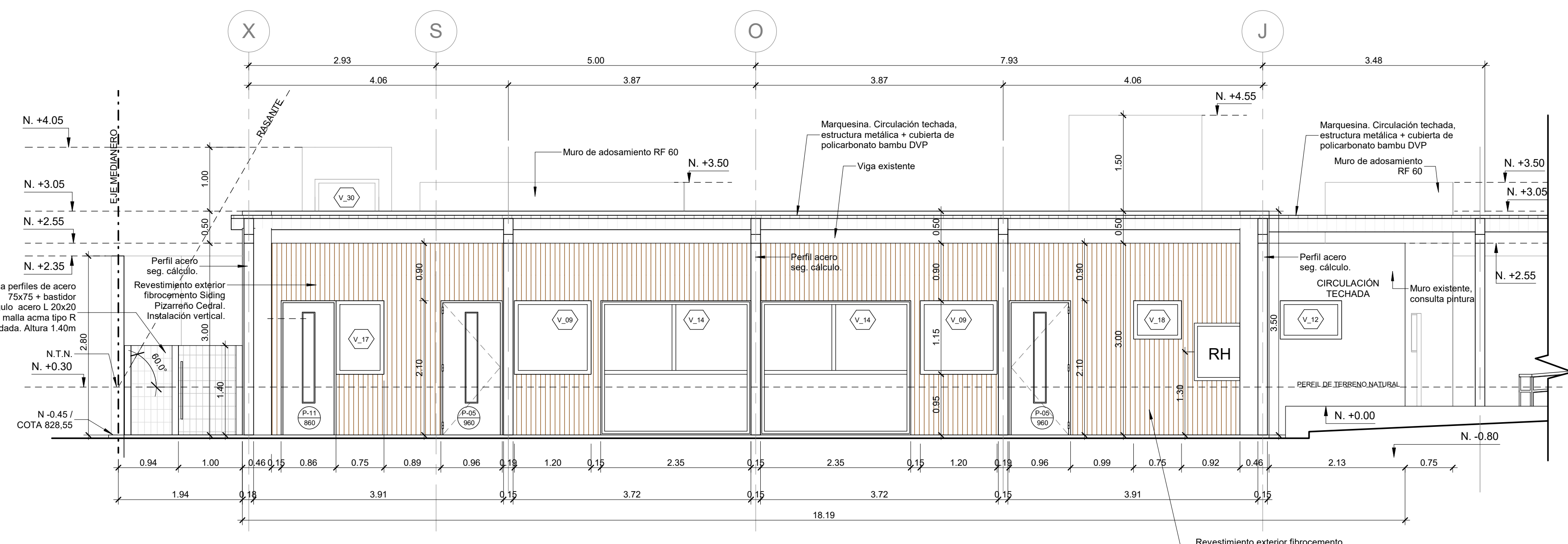

BLOQUE 2 ELEVACION ORIENTE
Escala 1 : 50

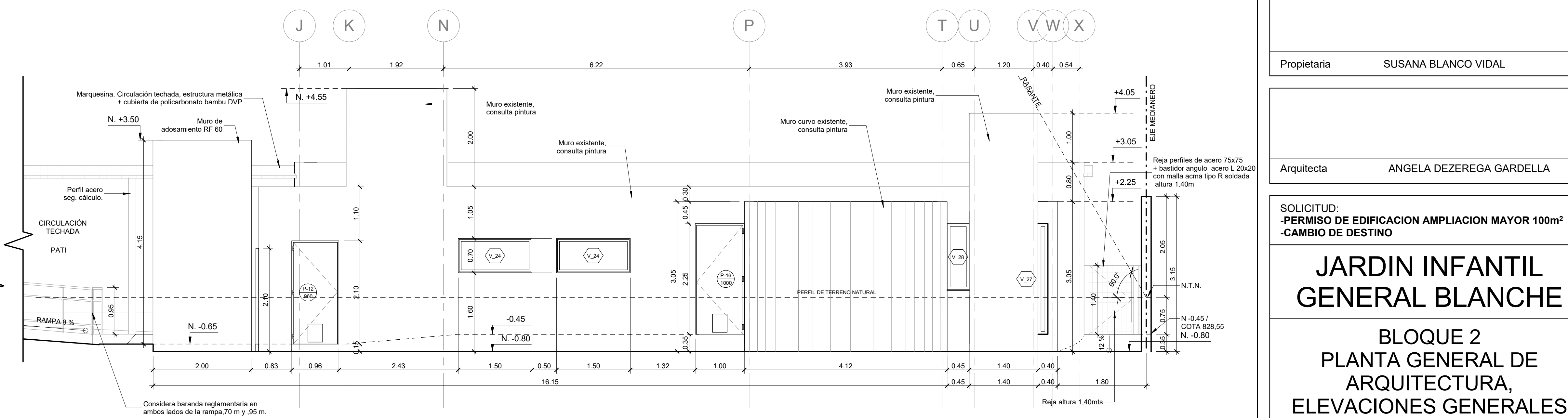

BLOQUE 2 ELEVACION PONIENTE
Escala 1 : 50

**LEMA
DEZEREGA
ARQUITECTURA**

+56 9 61795326 / +56 9 95720277

Propietaria SUSANA BLANCO VIDAL

Arquitecta ANGELA DEZEREGA GARDELLA

SOLICITUD
PERMISO DE EDIFICACION AMPLIACION MAYOR 100m²
-CAMBIO DE DESTINO

**JARDIN INFANTIL
GENERAL BLANCHE**

**BLOQUE 2
PLANTA GENERAL DE
ARQUITECTURA,
ELEVACIONES GENERALES**

Dirección GENERAL BLANCHE 11.230
Rol 2700-24

Fecha 29-09-2022

Dibujado por ADG

Chequeado por ALR

JIGB - ARQ - 05-REV-0

Escala 1 : 50

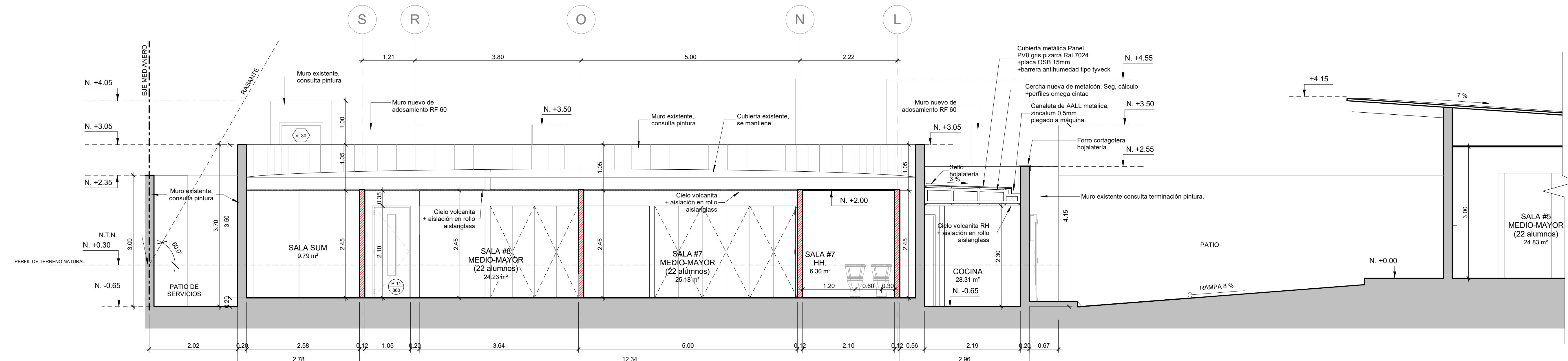

BLOQUE 2 CORTE A-A
Escala 1 : 50

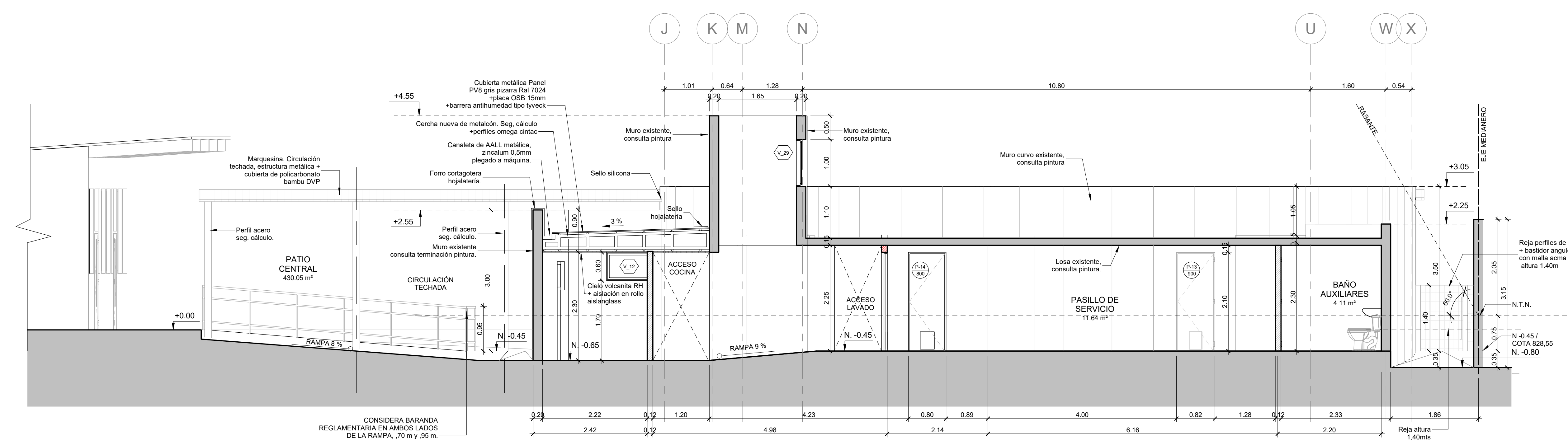

BLOQUE 2 CORTE B-B
Escala 1 : 50

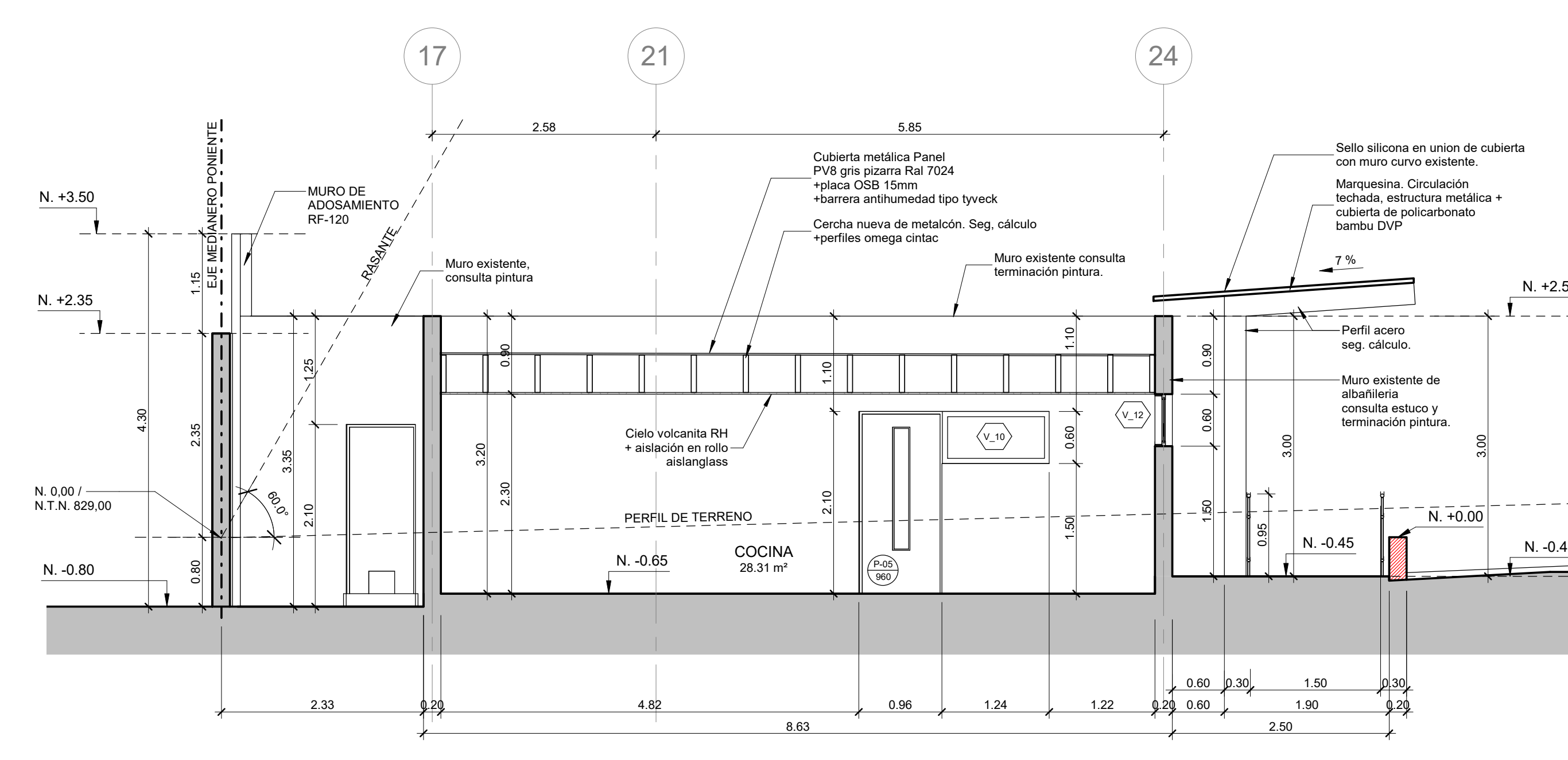

BLOQUE 2 CORTE C-C
Escala 1 : 50

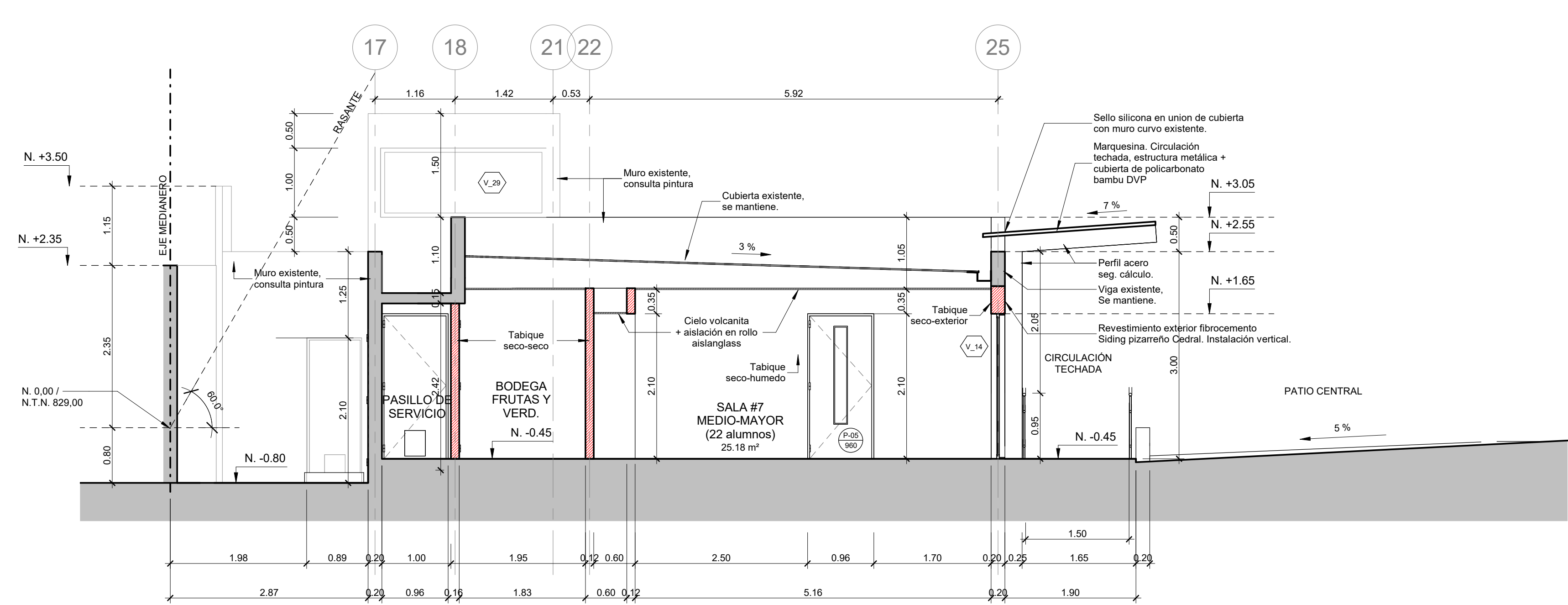

BLOQUE 2 CORTE D-D
Escala 1 : 50

| | |
|--|-----------------------------------|
| LEMA DEZEREGA ARQUITECTURA +56 9 61795326 / +56 9 95720277 | |
| Propietaria | SUSANA BLANCO VIDAL |
| Arquitecta | ANGELA DEZEREGA GARDELLA |
| SOLICITUD: -PERMISO DE EDIFICACION AMPLIACION MAYOR 100m ² -CAMBIO DE DESTINO | |
| JARDIN INFANTIL GENERAL BLANCHE | |
| BLOQUE 2 CORTE A-A CORTE B-B CORTE C-C CORTE D-D | |
| Dirección Rol | GENERAL BLANCHE 11.230 2700-24 |
| Fecha | 29-09-2022 |
| Dibujo por | ADG |
| Chequeado por | ALR |
| JIGB - ARQ - 06-REV-0 | |
| Escala | 1 : 50 |

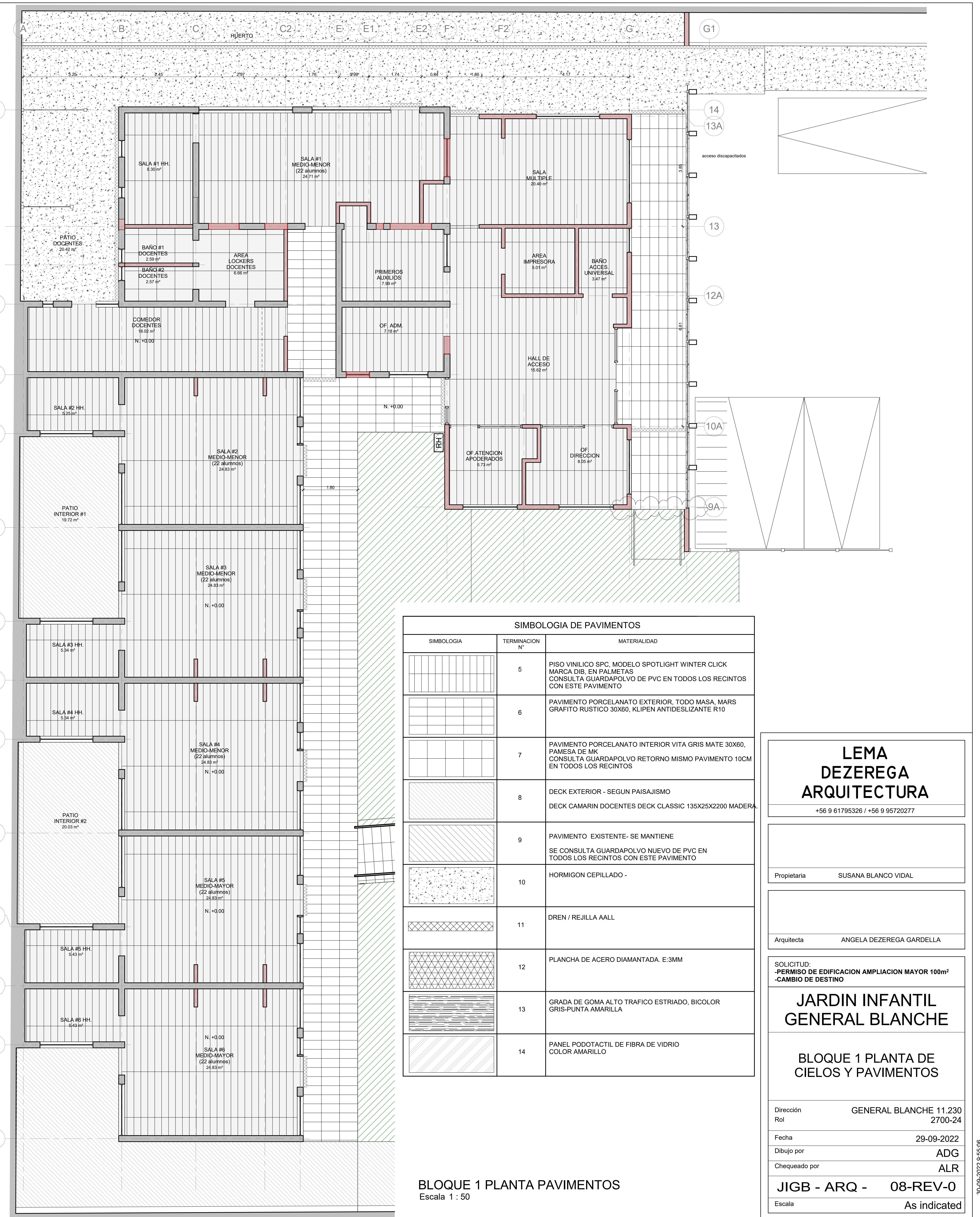
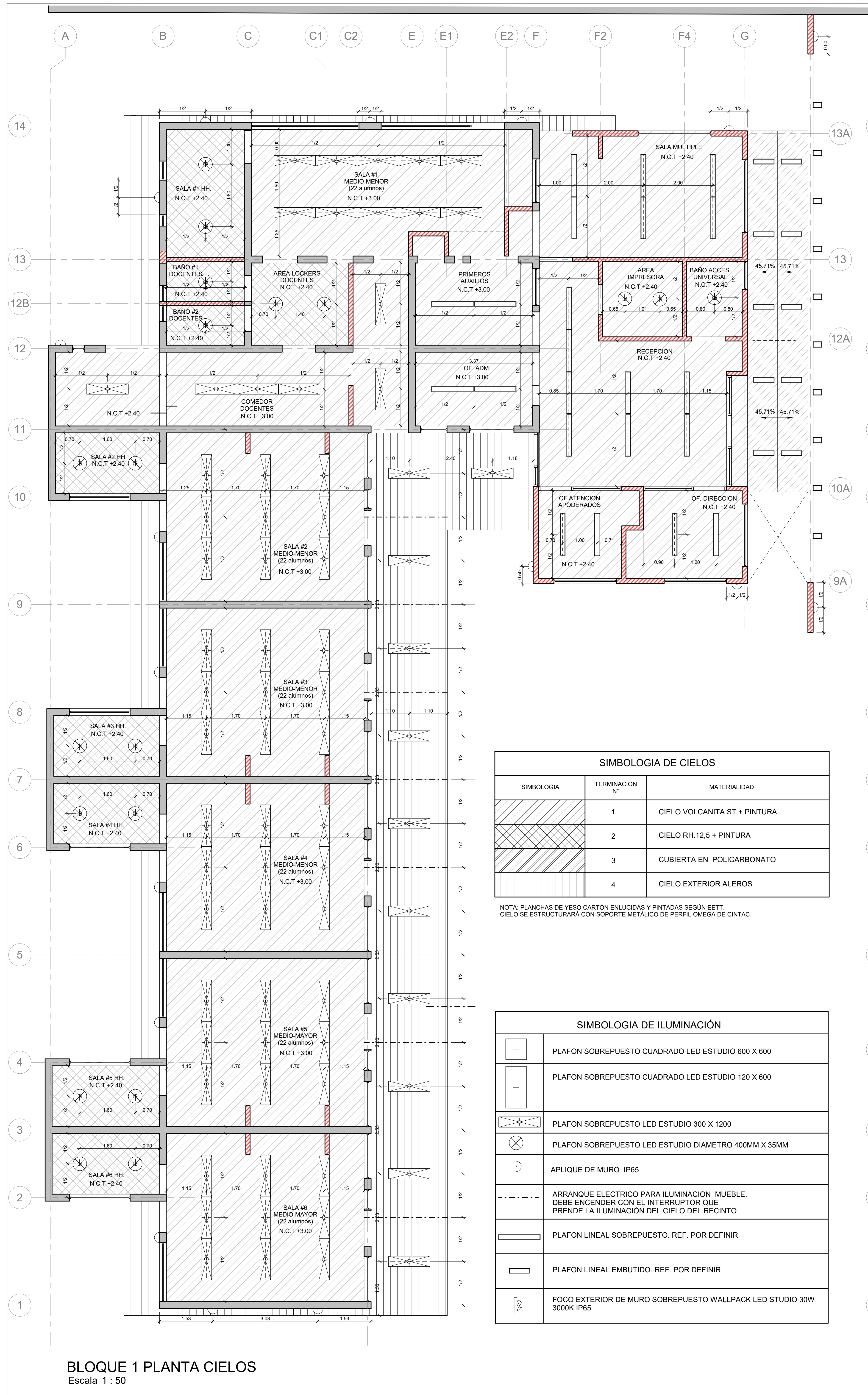

LEMA DEZEREGA ARQUITECTURA
+56 9 61795326 / +56 9 95720277

Propietaria: SUSANA BLANCO VIDAL

Arquitecta: ANGELA DEZEREGA GARDELLA

SOLICITUD: PERMISO DE EDIFICACION AMPLIACION MAYOR 100m² -CAMBIO DE DESTINO

JARDIN INFANTIL GENERAL BLANCHE

BLOQUE 1 PLANTA DE CIELOS Y PAVIMENTOS

Dirección: GENERAL BLANCHE 11.230 Rol 2700-24

Fecha: 29-09-2022

Dibujo por: ADG

Chequeado por: ALR

JIGB - ARQ - 08-REV-0

Escala: As indicated

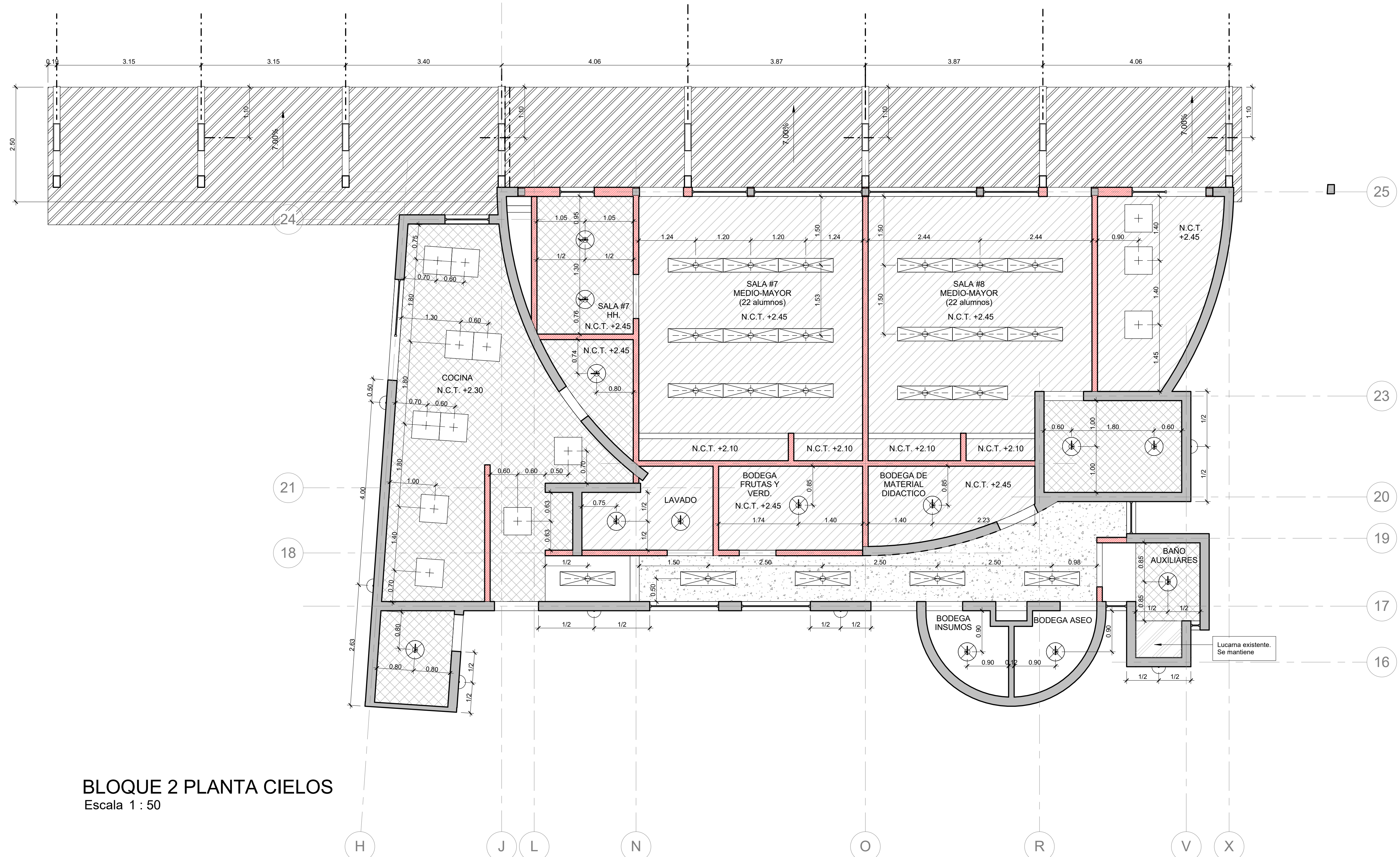

BLOQUE 2 PLANTA CIELOS
Escala 1 : 50

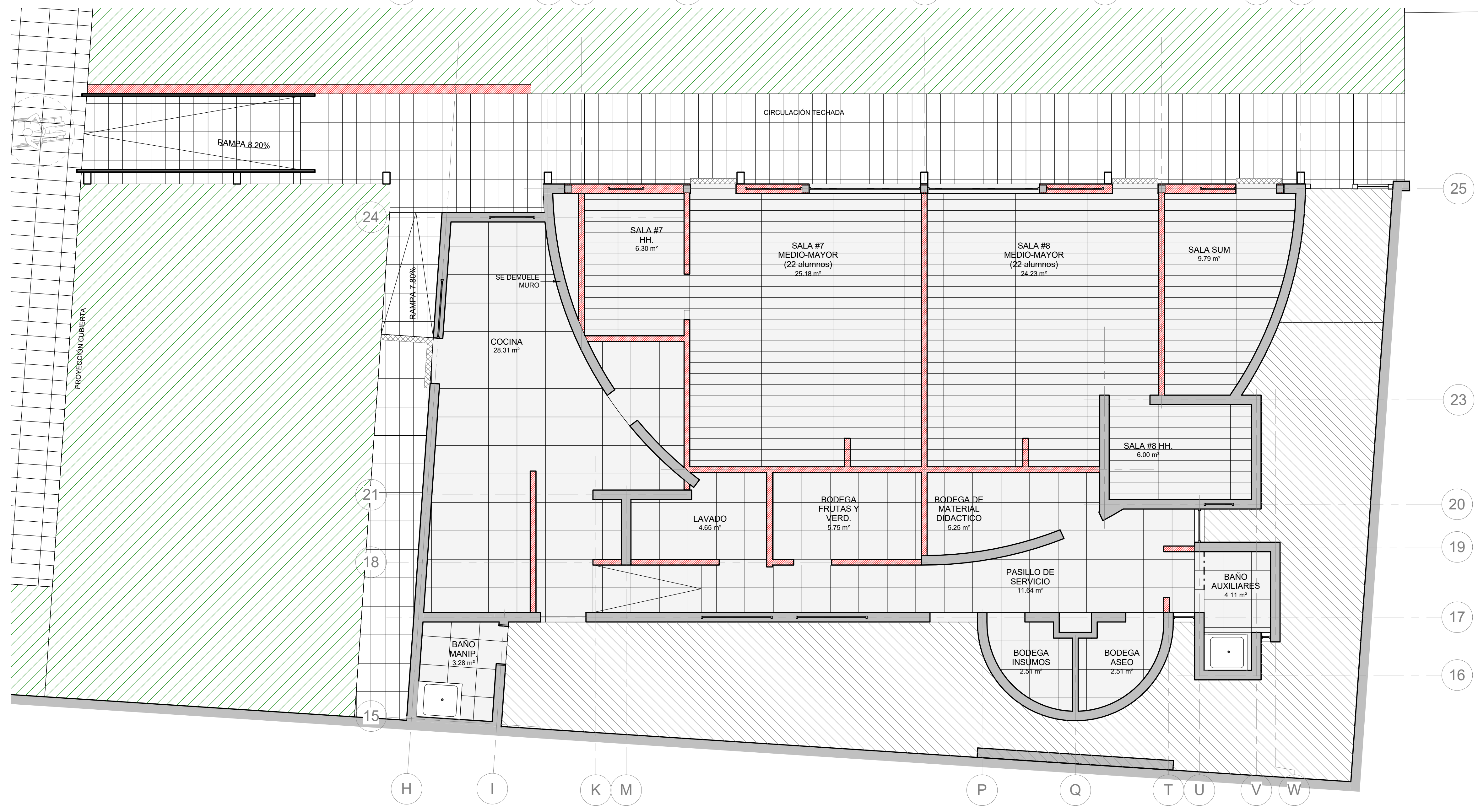

BLOQUE 2 PLANTA PAVIMENTOS
Escala 1 : 50

| SIMBOLOGIA DE CIELOS | | |
|-------------------------|----------------|------------------------------|
| SIMBOLOGIA | TERMINACION N° | MATERIALIDAD |
| [Hatched pattern] | 1 | CIELO VOLCANITA ST + PINTURA |
| [Cross-hatched pattern] | 2 | CIELO RH.12,5 + PINTURA |
| [Diagonal lines] | 3 | CUBIERTA EN POLICARBONATO |
| [Horizontal lines] | 4 | CIELO EXTERIOR ALEROS |

NOTA: PLANCHAS DE YESO CARTÓN ENLUCIDAS Y PINTADAS SEGÚN EETT.
CIELO SE ESTRUCTURARÁ CON SOPORTE METÁLICO DE PERFIL OMEGA DE CINTAC

| SIMBOLOGIA DE ILUMINACIÓN | |
|---------------------------|--|
| [Symbol] | PLAFON SOBREPUESTO CUADRADO LED ESTUDIO 600 X 600 |
| [Symbol] | PLAFON SOBREPUESTO CUADRADO LED ESTUDIO 120 X 600 |
| [Symbol] | PLAFON SOBREPUESTO LED ESTUDIO 300 X 1200 |
| [Symbol] | PLAFON SOBREPUESTO LED ESTUDIO DIAMETRO 400MM X 35MM |
| [Symbol] | APLIQUE DE MURO IP65 |
| [Symbol] | ARRANQUE ELECTRICO PARA ILUMINACION MUEBLE DEBE ENCENDER CON EL INTERRUPTOR QUE PRENDE LA ILUMINACIÓN DEL CIELO DEL RECINTO. |
| [Symbol] | PLAFON LINEAL SOBREPUESTO. REF. POR DEFINIR |
| [Symbol] | PLAFON LINEAL EMBUTIDO. REF. POR DEFINIR |
| [Symbol] | FOCO EXTERIOR DE MURO SOBREPUESTO WALLPACK LED STUDIO 30W 3000K IP65 |

| SIMBOLOGIA DE PAVIMENTOS | | |
|--------------------------|----------------|---|
| SIMBOLOGIA | TERMINACION N° | MATERIALIDAD |
| [Symbol] | 5 | PISO VINILICO SPC, MODELO SPOTLIGHT WINTER CLICK MARCA DIB, EN PALMETAS. CONSULTA GUARDAPOLVO DE PVC EN TODOS LOS RECINTOS CON ESTE PAVIMENTO |
| [Symbol] | 6 | PAVIMENTO PORCELANATO EXTERIOR, TODO MASA, MARS GRAFITO RUSTICO 30X60, KLIPEN ANTIDESLIZANTE R10 |
| [Symbol] | 7 | PAVIMENTO PORCELANATO INTERIOR VITA GRIS MATE 30X60, PAMESA DE MK CONSULTA GUARDAPOLVO RETORNO MISMO PAVIMENTO 10CM EN TODOS LOS RECINTOS |
| [Symbol] | 8 | DECK EXTERIOR - SEGUN PAISAJISMO DECK CAMARIN DOCENTES DECK CLASSIC 135X25X2200 MADERA. |
| [Symbol] | 9 | PAVIMENTO EXISTENTE- SE MANTIENE SE CONSULTA GUARDAPOLVO NUEVO DE PVC EN TODOS LOS RECINTOS CON ESTE PAVIMENTO |
| [Symbol] | 10 | HORMIGON CEPILLADO - |
| [Symbol] | 11 | DREN / REJILLA AALL |
| [Symbol] | 12 | PLANCHA DE ACERO DIAMANTADA. E:3MM |
| [Symbol] | 13 | GRADA DE GOMA ALTO TRAFICO ESTRIBADO, BICOLOR GRIS-PUNTA AMARILLA |
| [Symbol] | 14 | PANEL PODOTACTIL DE FIBRA DE VIDRIO COLOR AMARILLO |

LEMA DEZEREGA ARQUITECTURA
+56 9 61795326 / +56 9 95720277

Propietaria SUSANA BLANCO VIDAL

Arquitecta ANGELA DEZEREGA GARDELLA

SOLICITUD:
-PERMISO DE EDIFICACION AMPLIACION MAYOR 100m²
-CAMBIO DE DESTINO

JARDIN INFANTIL GENERAL BLANCHE

BLOQUE 2 PLANTA DE CIELOS Y PAVIMENTOS

Dirección GENERAL BLANCHE 11.230
Rol 2700-24

Fecha 29-09-2022
Dibujo por ADG
Chequeado por ALR

JIGB - ARQ - 09-REV-0
Escala As indicated

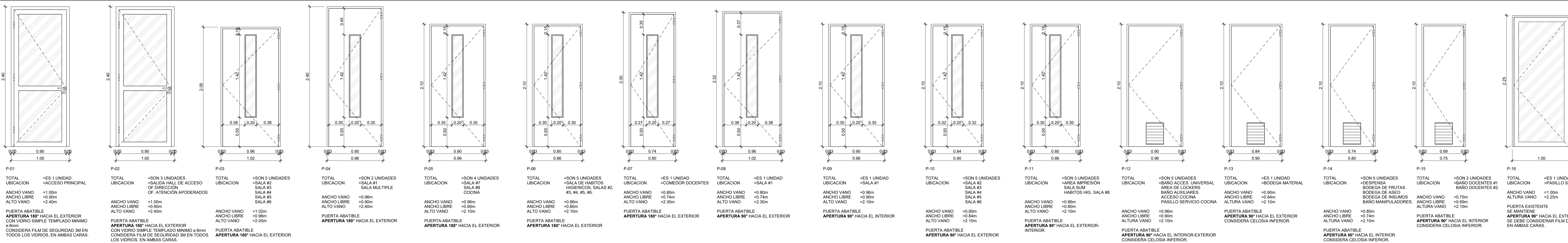

DETALLE DE PUERTAS
Escala 1 : 25

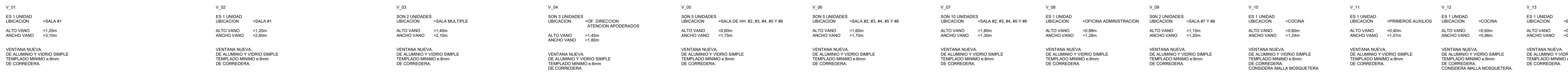
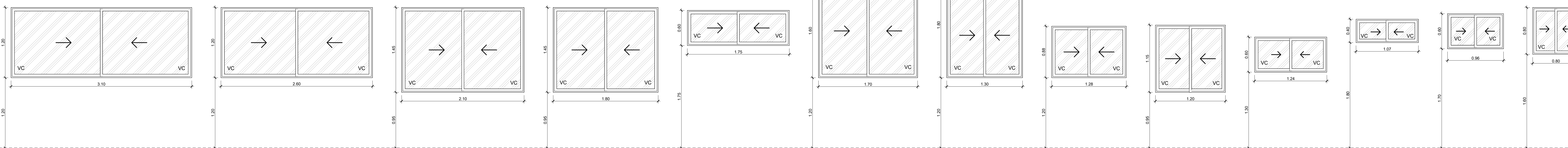

NOTA:
SE DEBEN RECTIFICAR TODOS LOS VANOS Y TODAS LAS MEDIDAS EN OBRA.
EN PUERTAS Y VENTANAS EXISTENTES, QUE SE MANTIENEN, SE DEBE CONSIDERAR LA REVISION DE SUS MECANISMOS DE APERTURA Y SU CORRECTO FUNCIONAMIENTO.
LAS PUERTAS QUE ABREN EN 180° DEBE CONSIDERAR LAS BISAGRAS EN EL PLANO EXTERIOR DEL VANO.
PARA QUE LA PUERTA ABRA HASTA TOPAR EL MURO, TAL COMO ESTA DIBUJADO EN LA PLANTA DE ARQUITECTURA.
TODAS LAS PUERTAS DE LAS SALAS DE ACTIVIDADES Y HABITOS HIGIENICOS, CONSIDERAN ALDABAS PARA FIJAR ABIERTA LA PUERTA Y EVITAR QUE LOS MENORES LAS PUEDAN CERRAR.

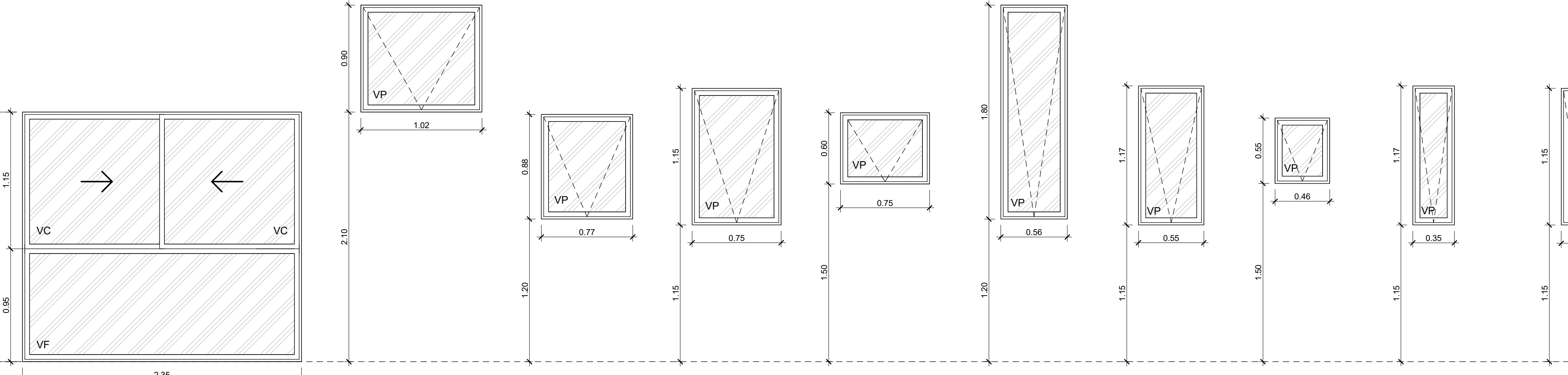

DETALLE DE VENTANAS
Escala 1 : 25

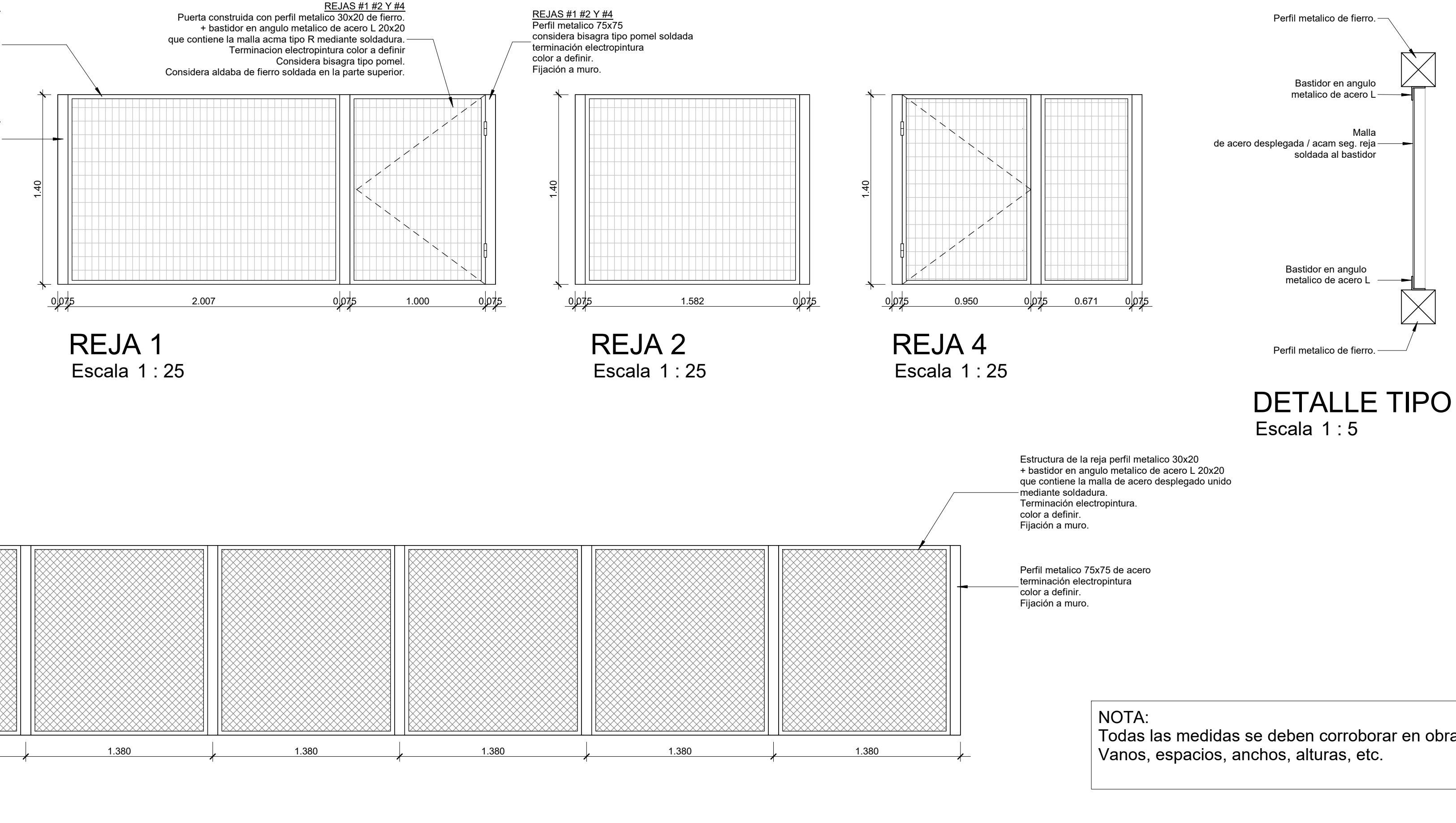
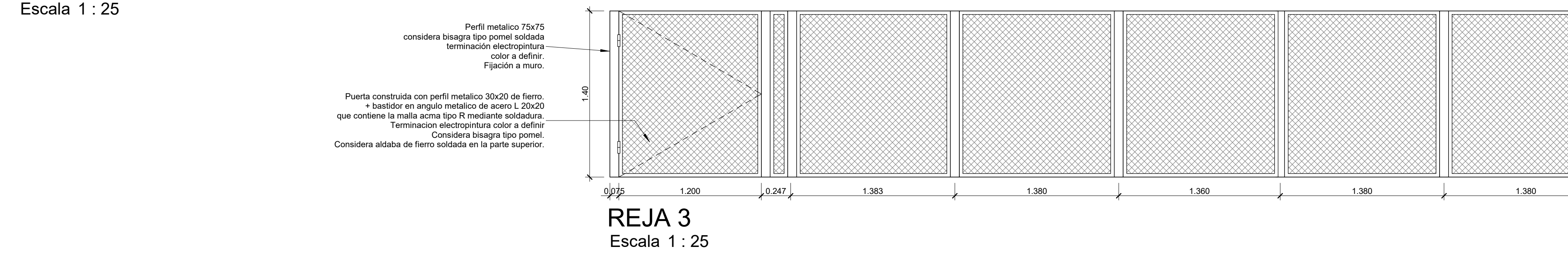

NOTA:
Todas las medidas se deben corroborar en obra.
Vanos, espacios, anchos, alturas, etc.

LEMA DEZEREGA ARQUITECTURA
+56 9 61795326 / +56 9 95720277

Propietaria: SUSANA BLANCO VIDAL

Arquitecta: ANGELA DEZEREGA GARDELLA

SOLICITUD:
PERMISO DE EDIFICACION AMPLIACION MAYOR 100m²
-CAMBIO DE DESTINO

JARDIN INFANTIL GENERAL BLANCHE

DETALLE DE PUERTAS, VENTANAS Y REJAS

Dirección: GENERAL BLANCHE 11.230
Rol: 2700-24

Fecha: 29-09-2022

Dibujado por: Author

Chequeado por: Checker

JIGB - ARQ - 10-REV-0

Escala: As indicated

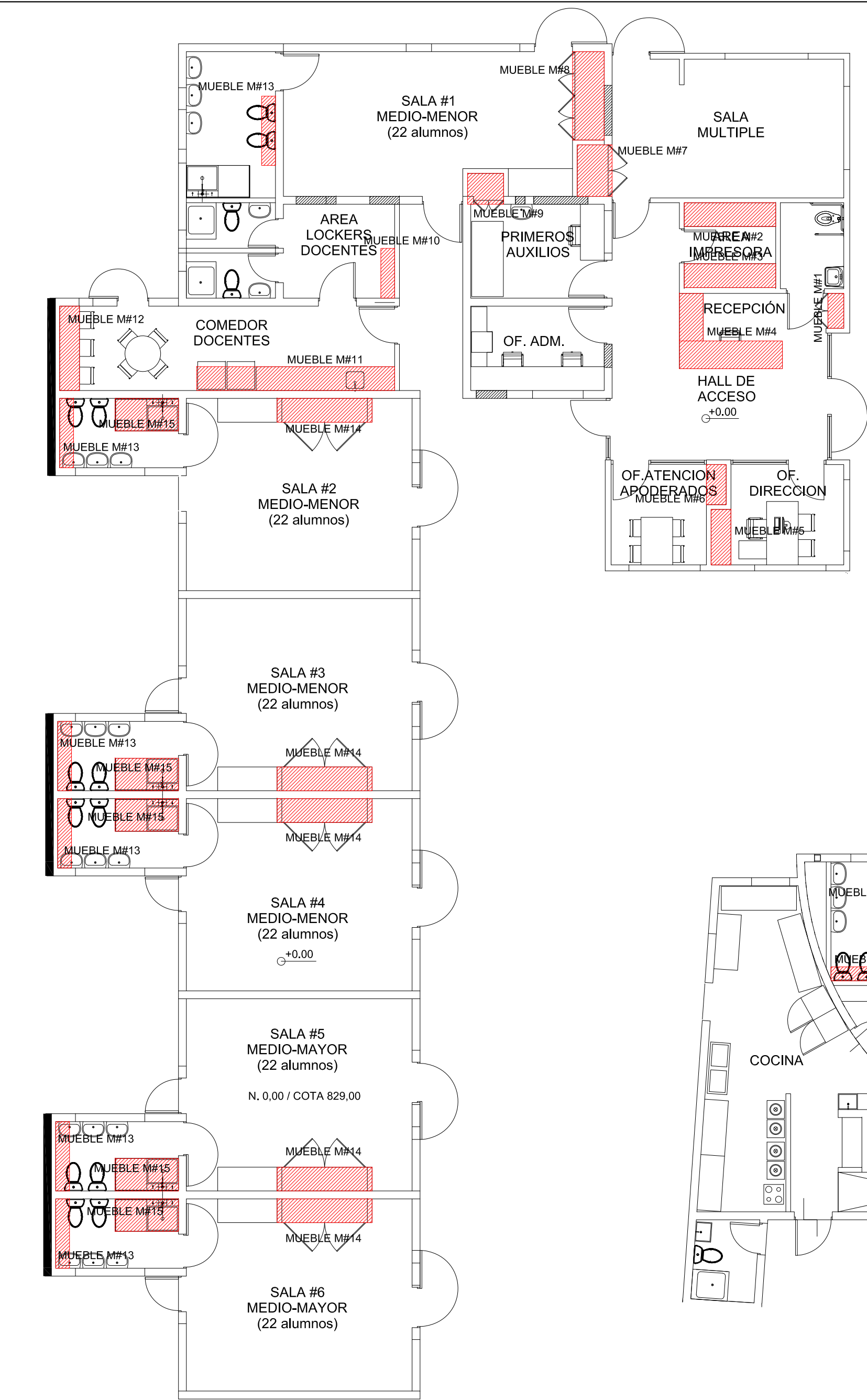

PLANTA DE MOBILIARIO BLOQUE 1
Escala 1 : 100

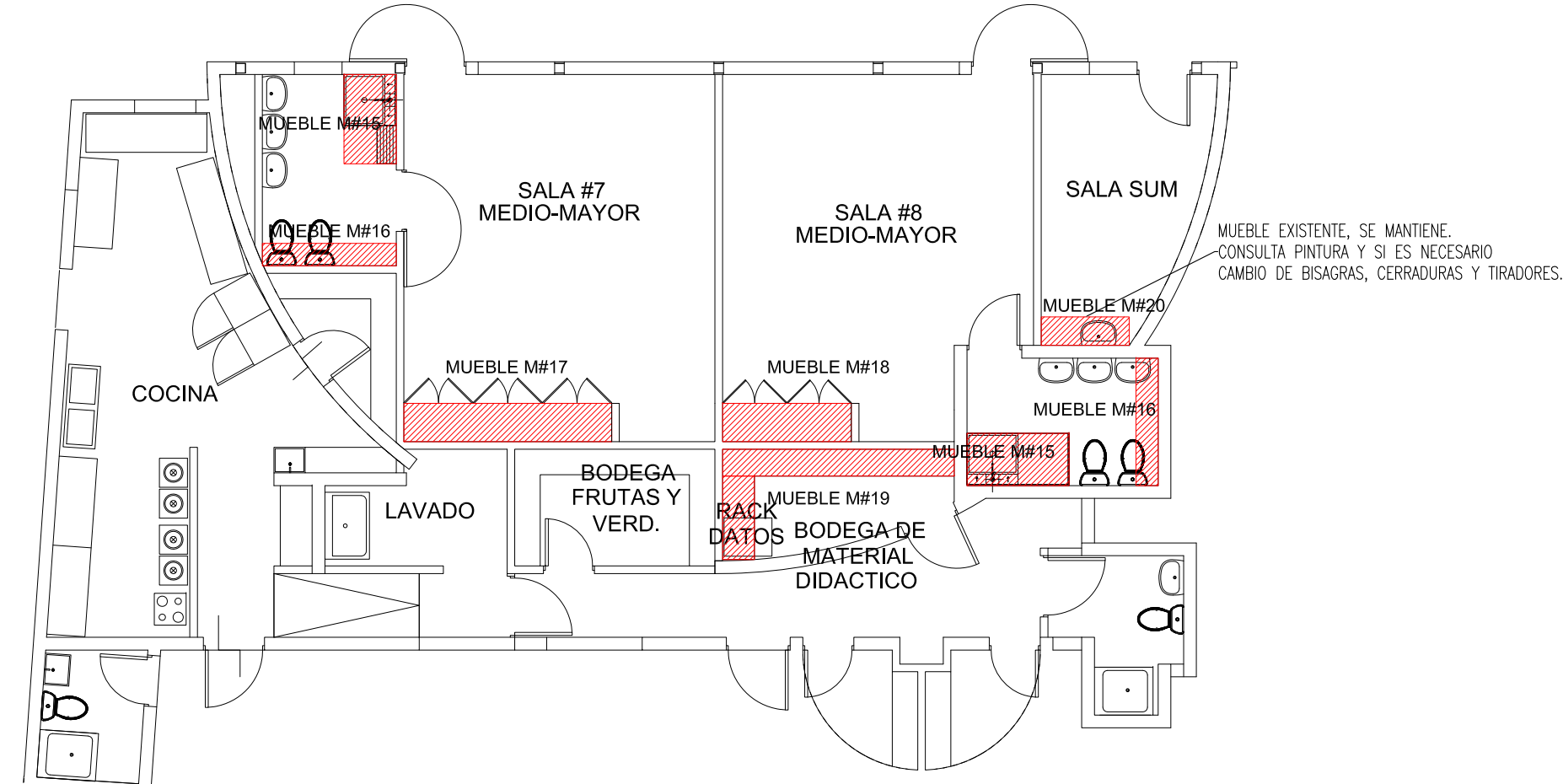

PLANTA DE MOBILIARIO BLOQUE 2
Escala 1 : 100

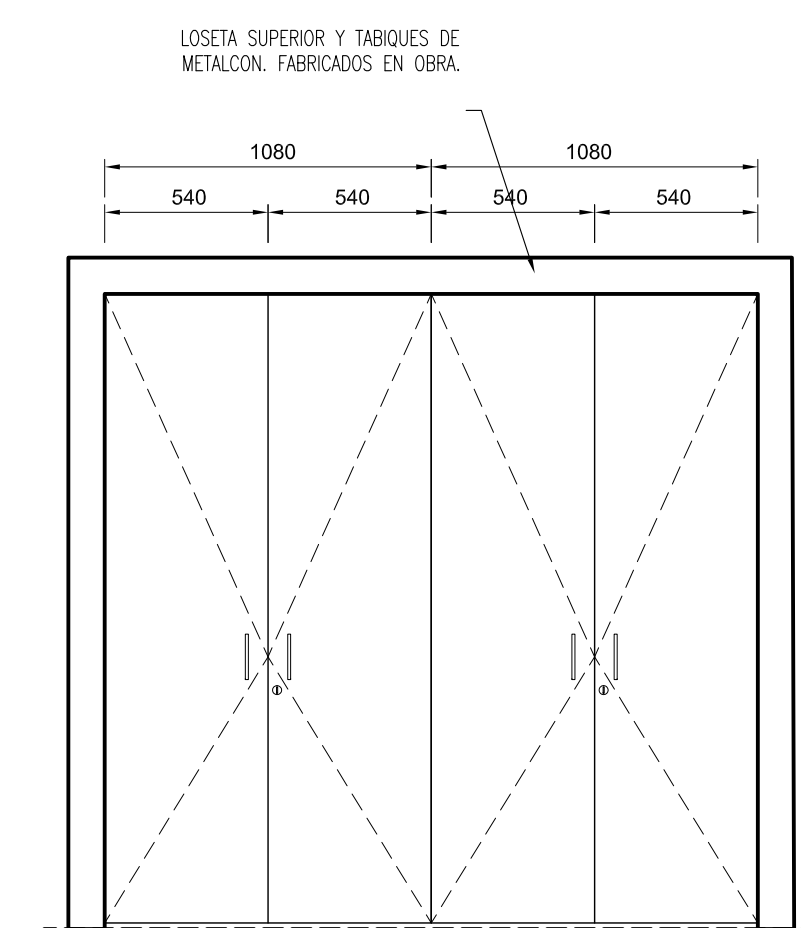

FRONTAL M#14
ESCALA 1/25

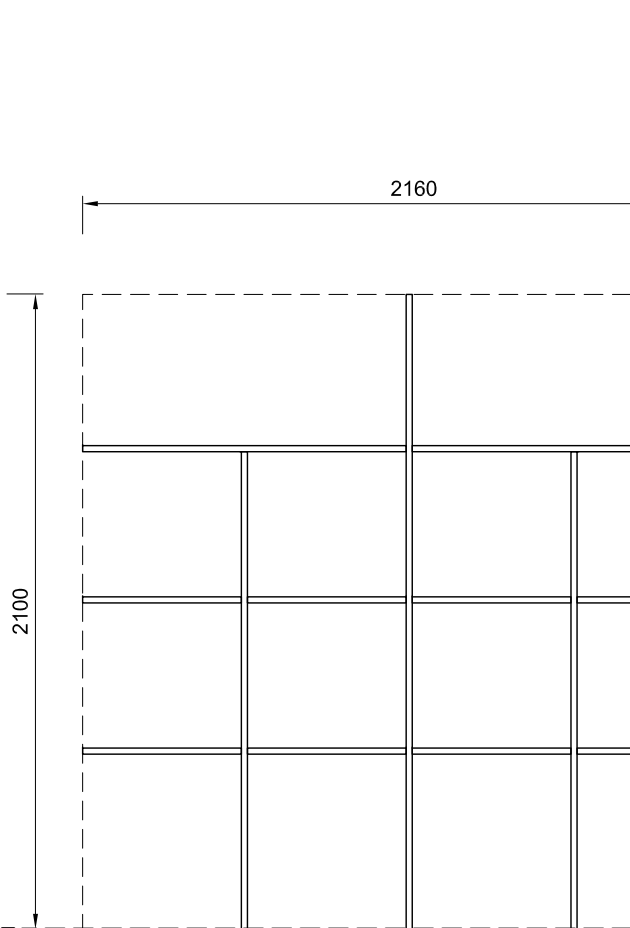

INTERIOR M#14
ESCALA 1/25

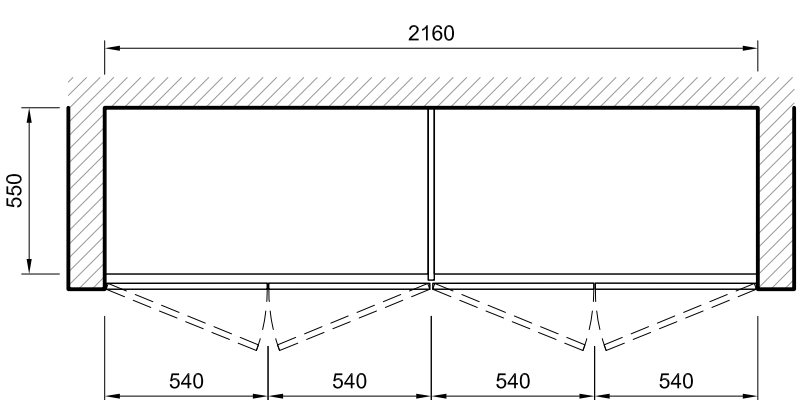

PLANTA MUEBLE M#14
ESCALA 1/25

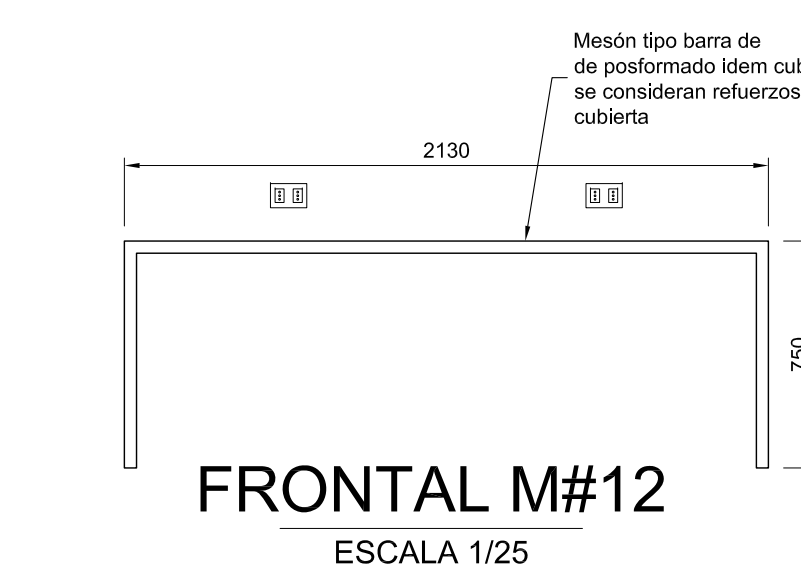

FRONTAL M#12
ESCALA 1/25

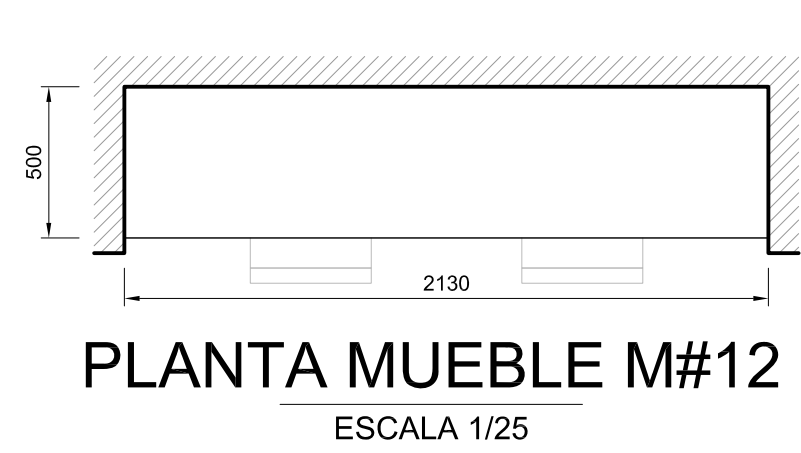

PLANTA MUEBLE M#12
ESCALA 1/25

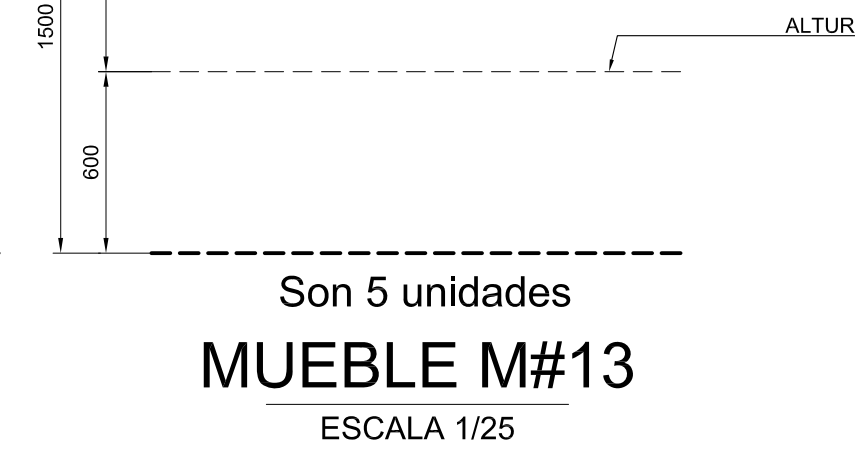

MUEBLE M#13
ESCALA 1/25

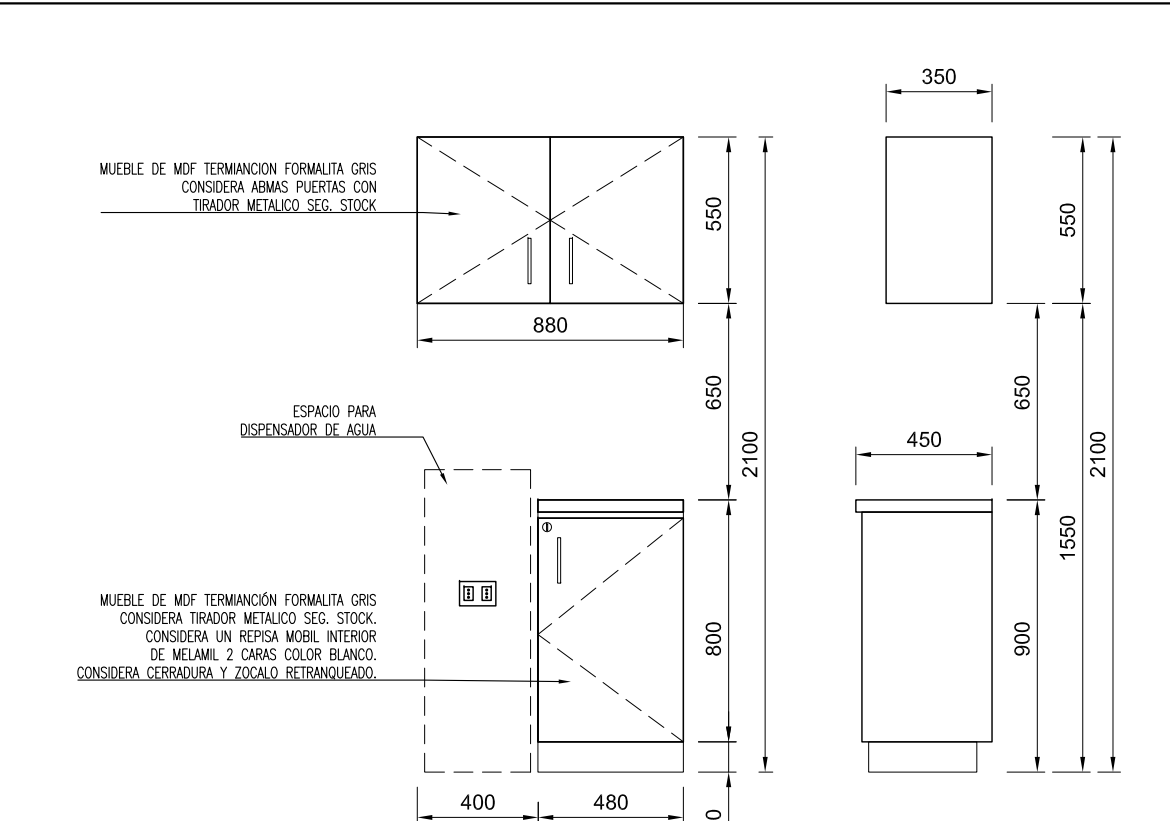

FRONTAL M#1 LATERAL M#1
ESCALA 1/25

PLANTA MUEBLE M#1
ESCALA 1/25

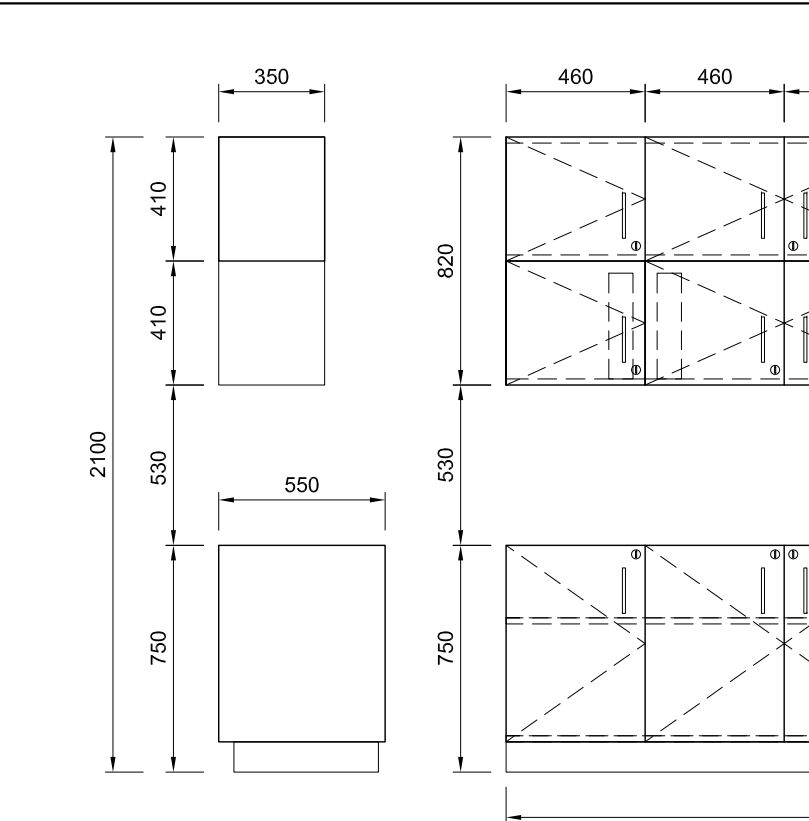

LATERAL M#2
ESCALA 1/25

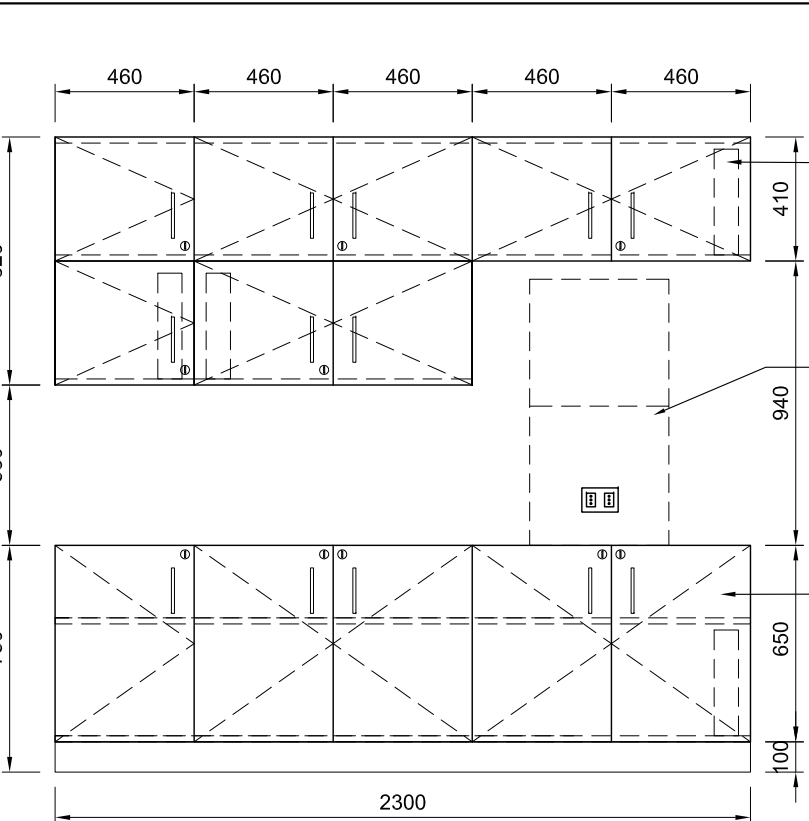

FRONTAL M#2
ESCALA 1/25

PLANTA MUEBLE M#2
ESCALA 1/25

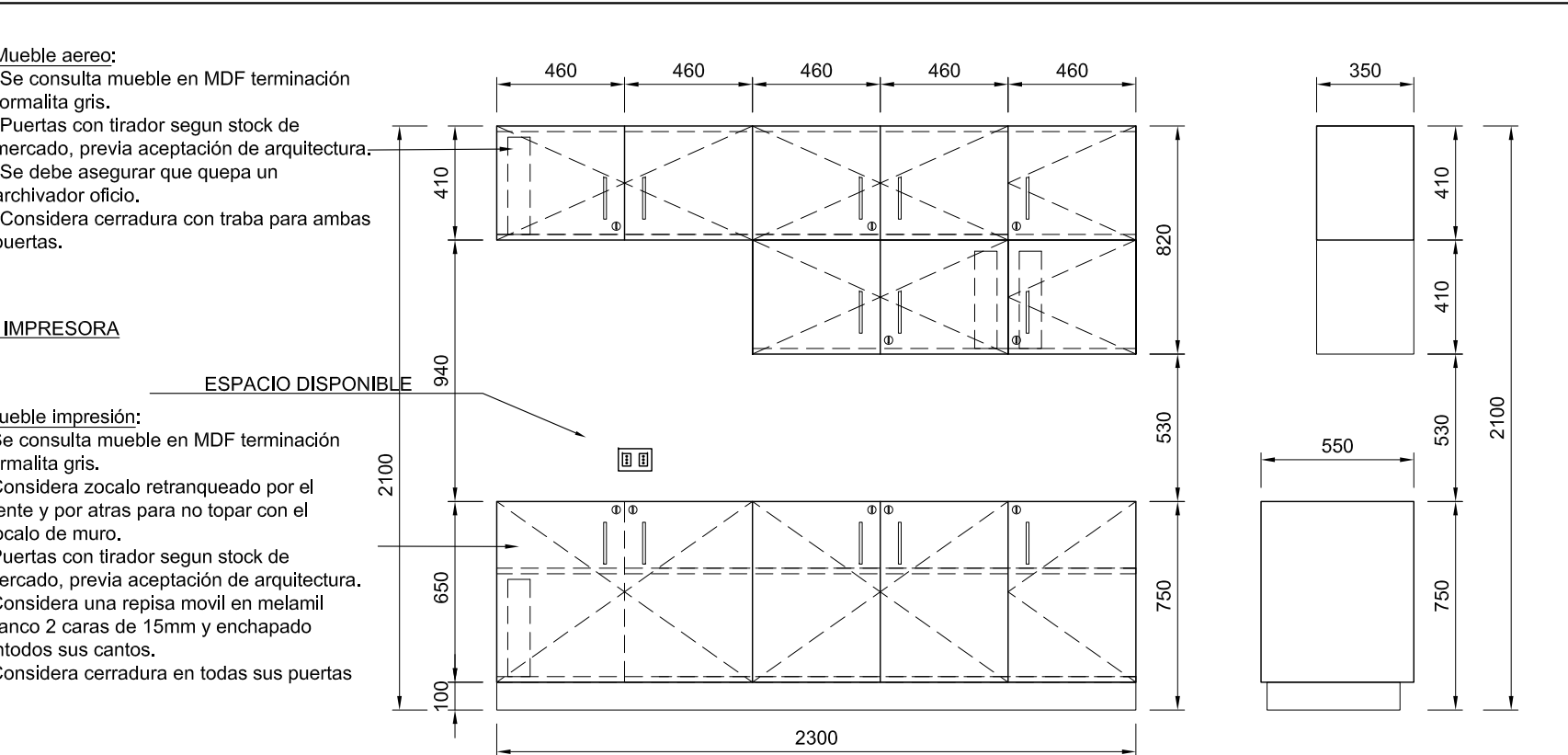

FRONTAL M#3
ESCALA 1/25

PLANTA MUEBLE M#3
ESCALA 1/25

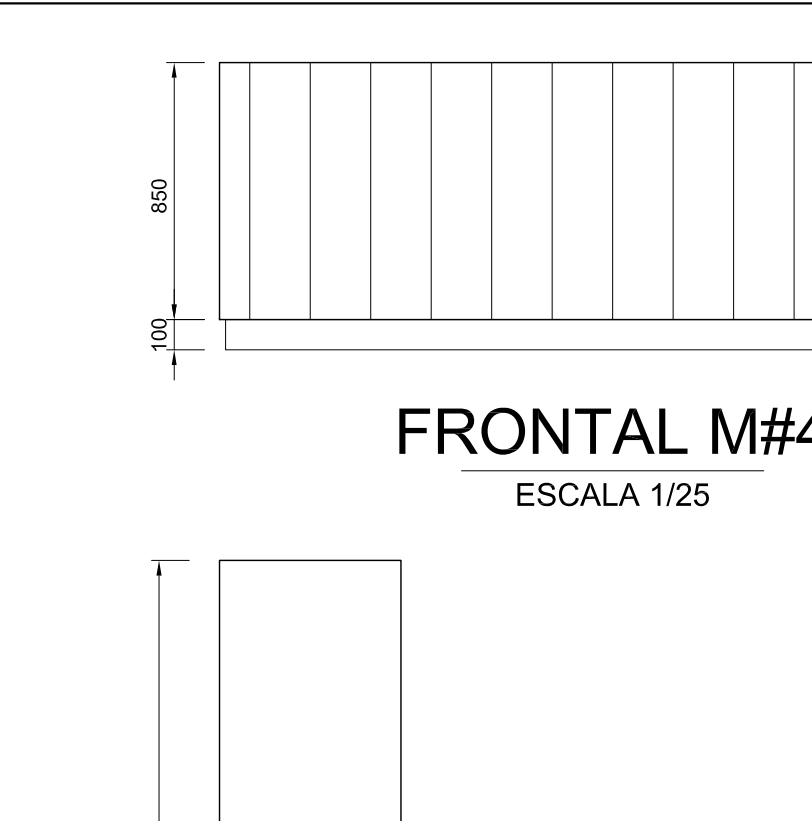

FRONTAL M#4
ESCALA 1/25

PLANTA MUEBLE M#4
ESCALA 1/25

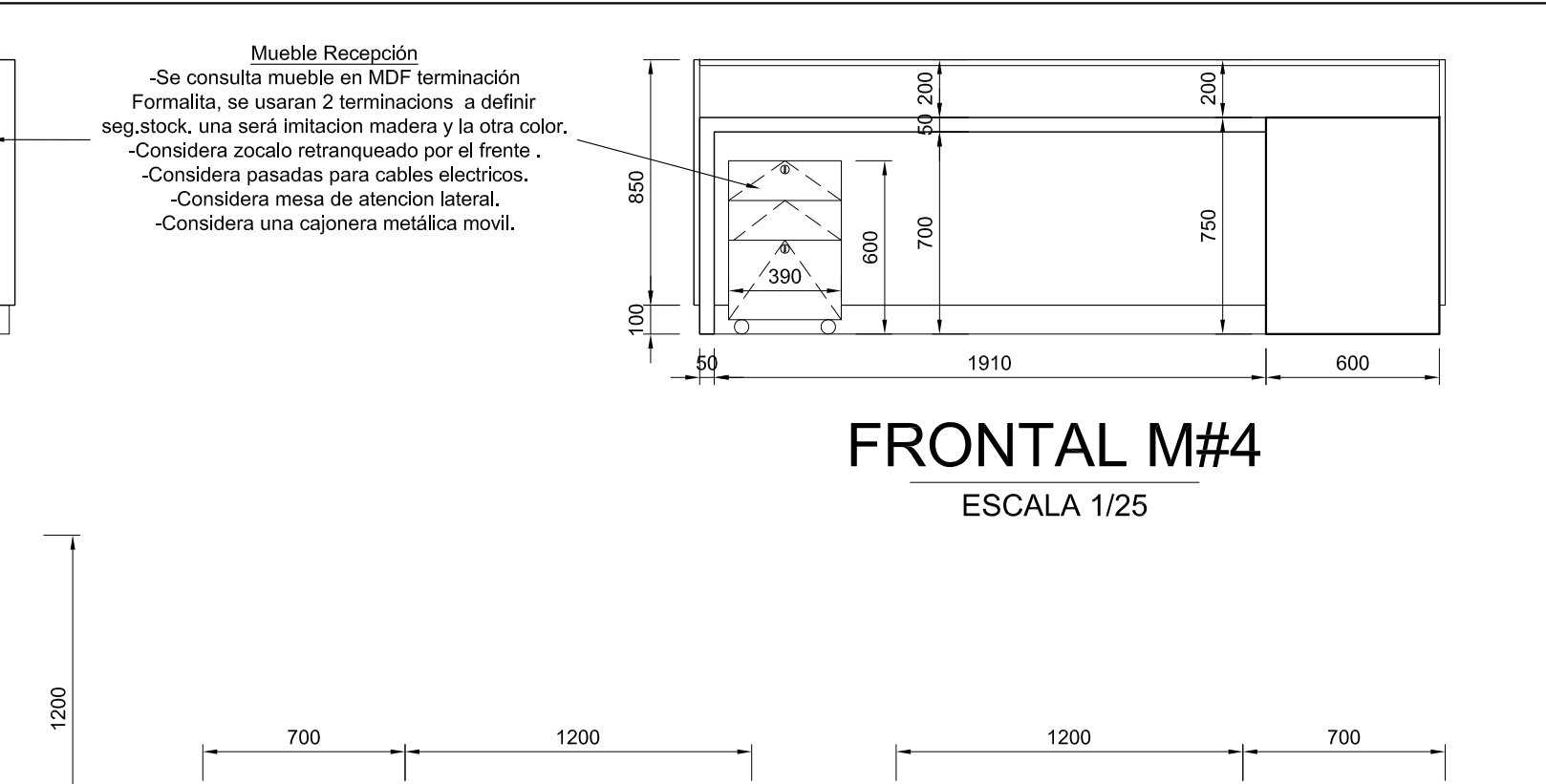

LATERALES M#4
ESCALA 1/25

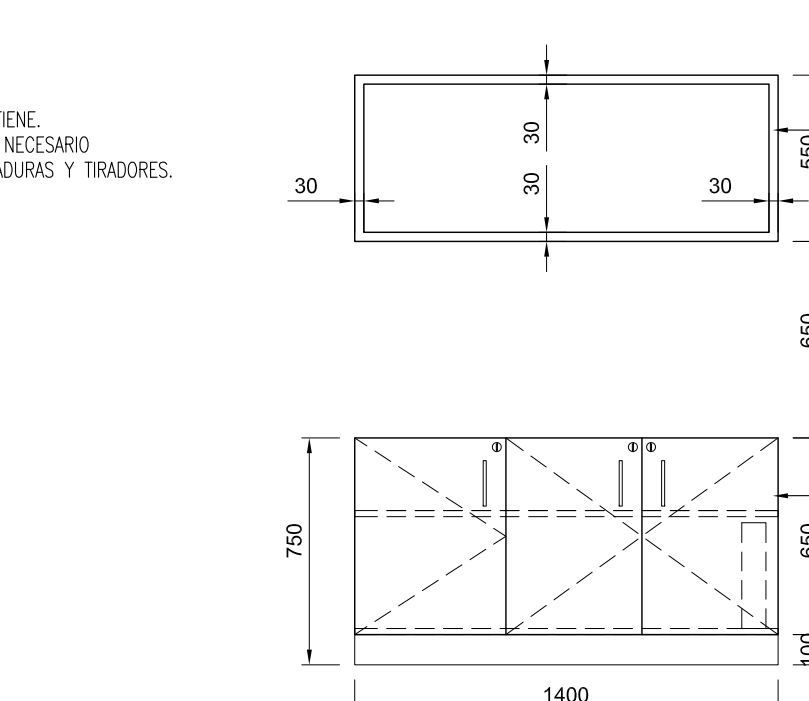

FRONTAL M#5
ESCALA 1/25

PLANTA MUEBLE M#5
ESCALA 1/25

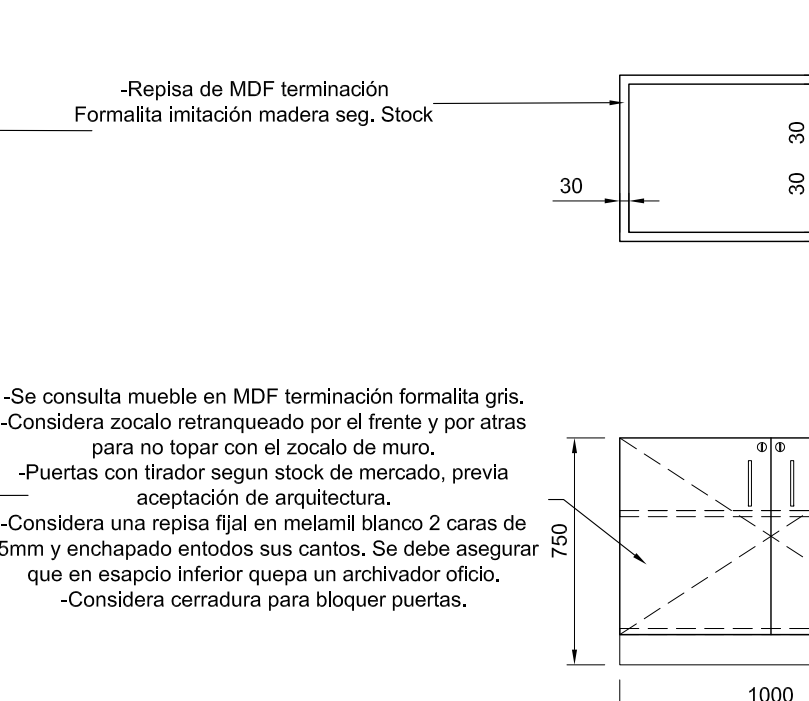

FRONTAL M#6
ESCALA 1/25

PLANTA MUEBLE M#6
ESCALA 1/25

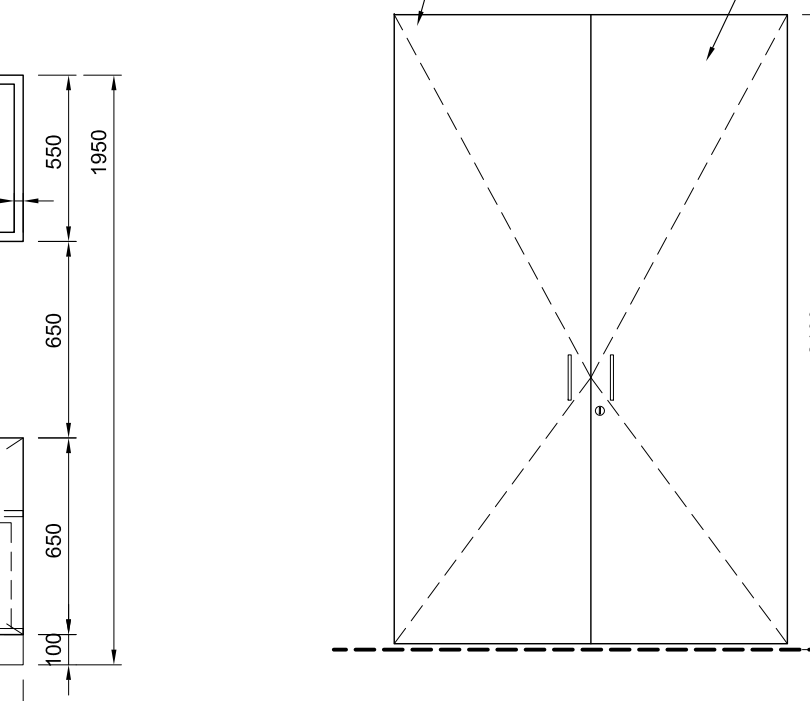

FRONTAL M#7
ESCALA 1/25

PLANTA MUEBLE M#7
ESCALA 1/25

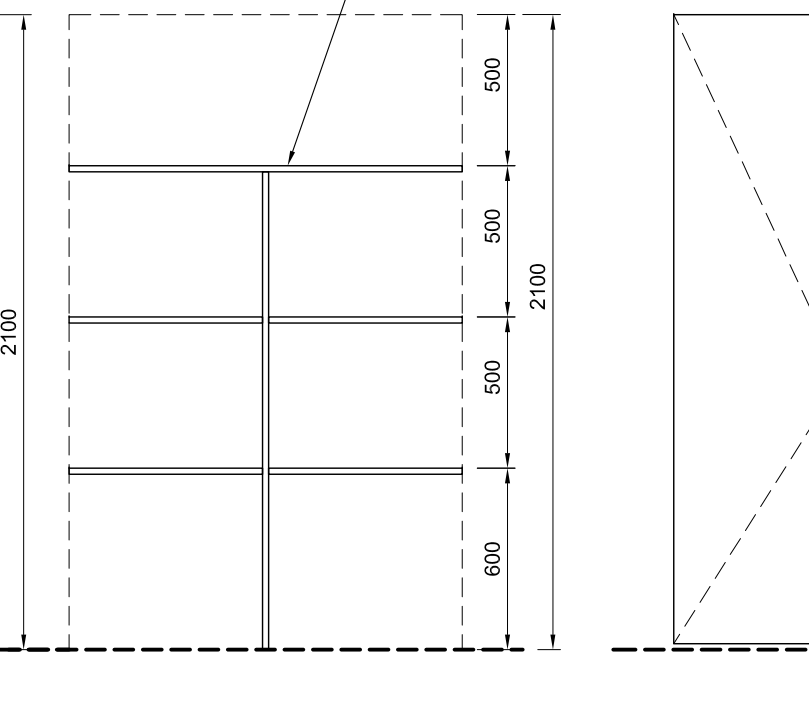

INTERIOR M#7
ESCALA 1/25

PLANTA MUEBLE M#8
ESCALA 1/25

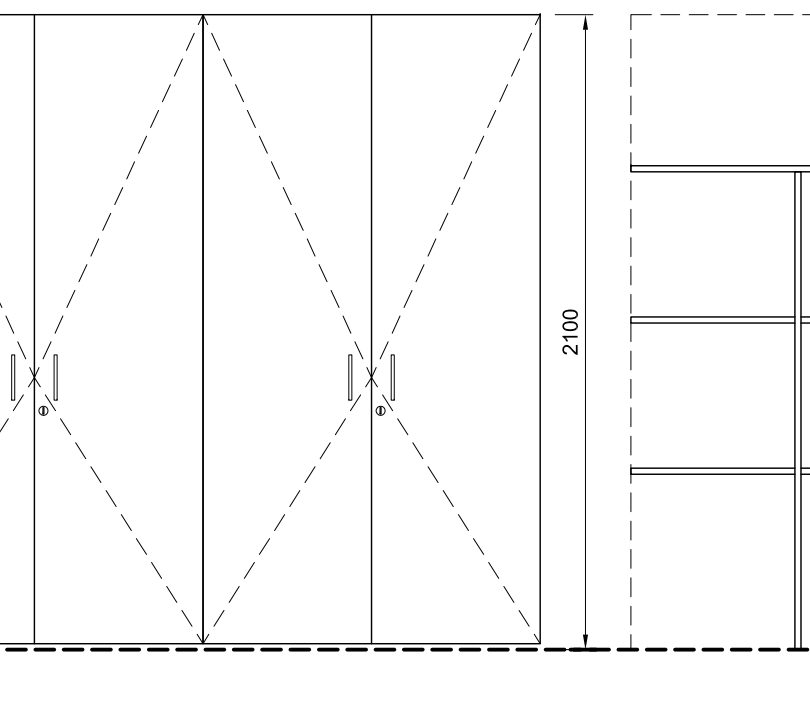

FRONTAL M#8
ESCALA 1/25

PLANTA MUEBLE M#8
ESCALA 1/25

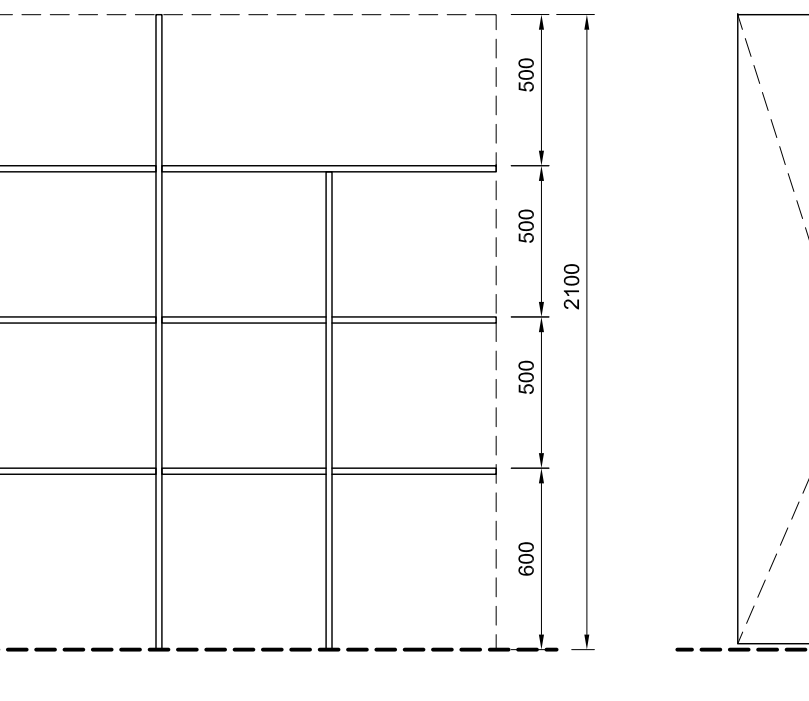

INTERIOR M#8
ESCALA 1/25

PLANTA MUEBLE M#9
ESCALA 1/25

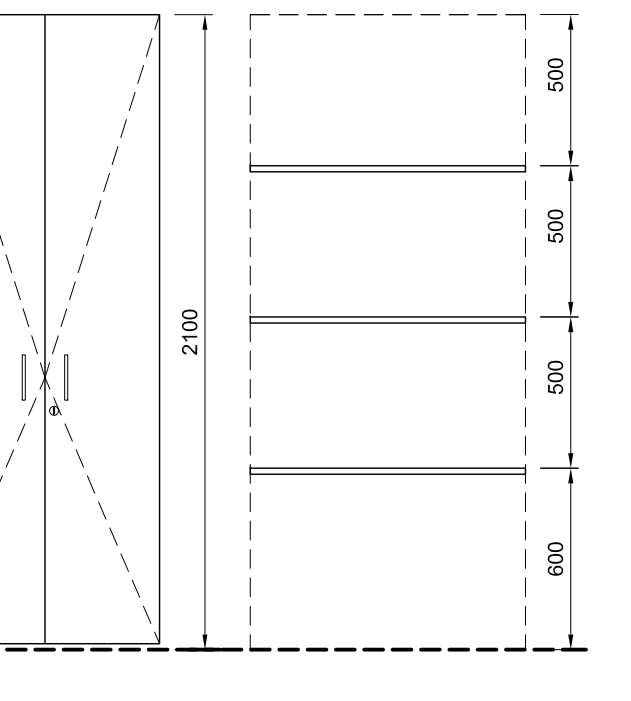

FRONTAL M#9 INTERIOR M#9
ESCALA 1/25

PLANTA MUEBLE M#9
ESCALA 1/25

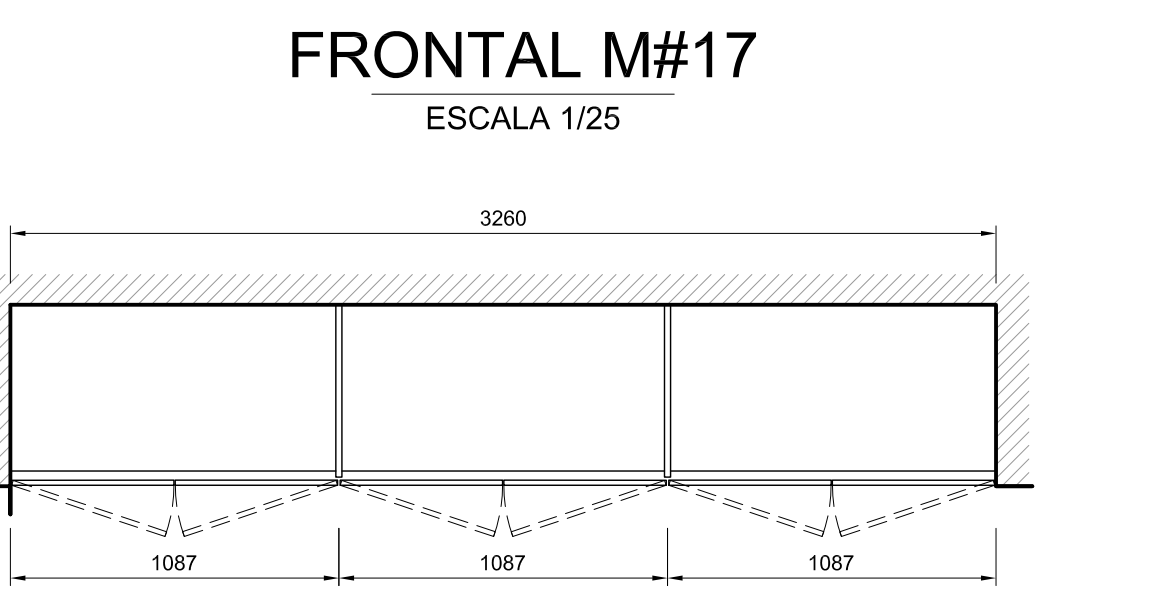

FRONTAL M#17
ESCALA 1/25



PLANTA MUEBLE M#17
ESCALA 1/25



INTERIOR M#17
ESCALA 1/25

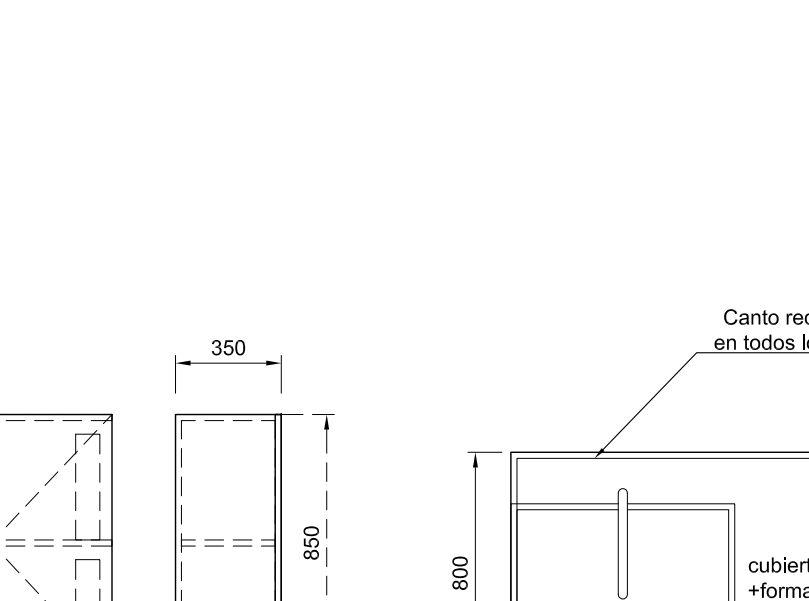

FRONTAL M#18
ESCALA 1/25

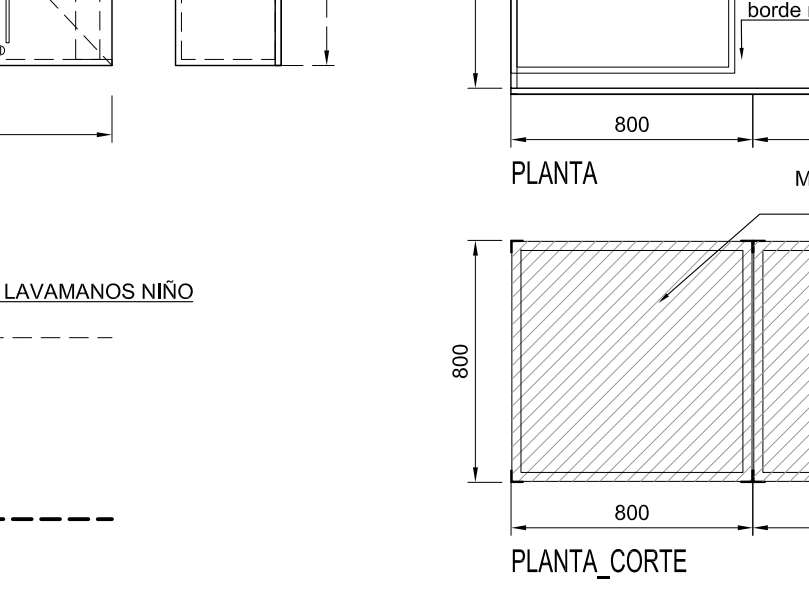

INTERIOR M#18
ESCALA 1/25

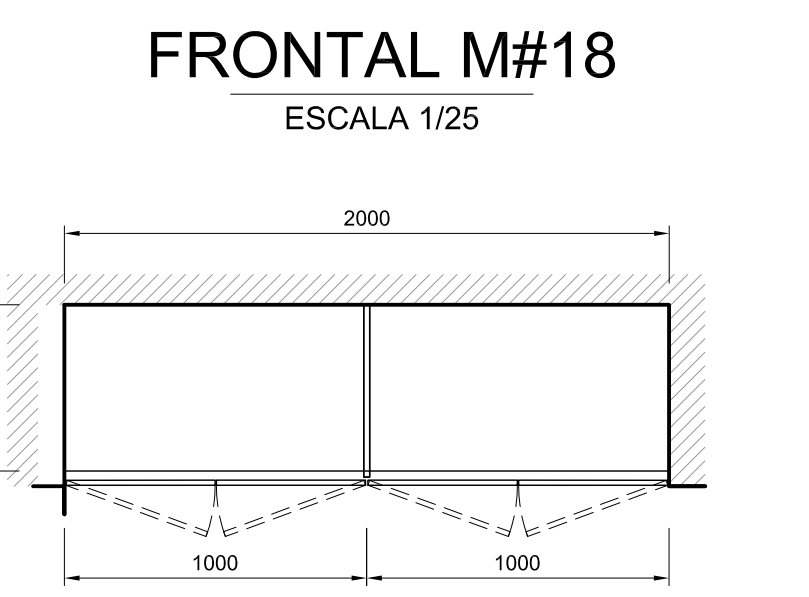

FRONTAL M#18
ESCALA 1/25

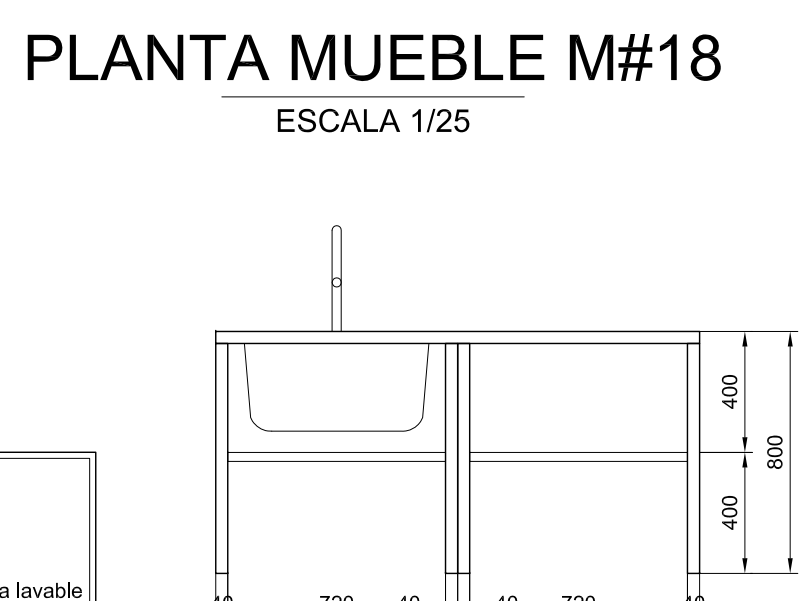

INTERIOR M#18
ESCALA 1/25

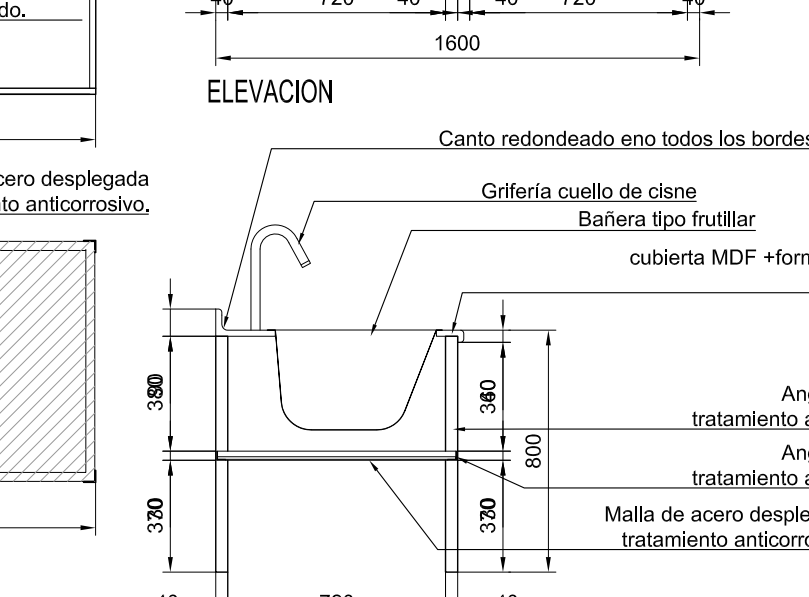

ELEVACION

PLANTA MUEBLE M#15
ESCALA 1/25

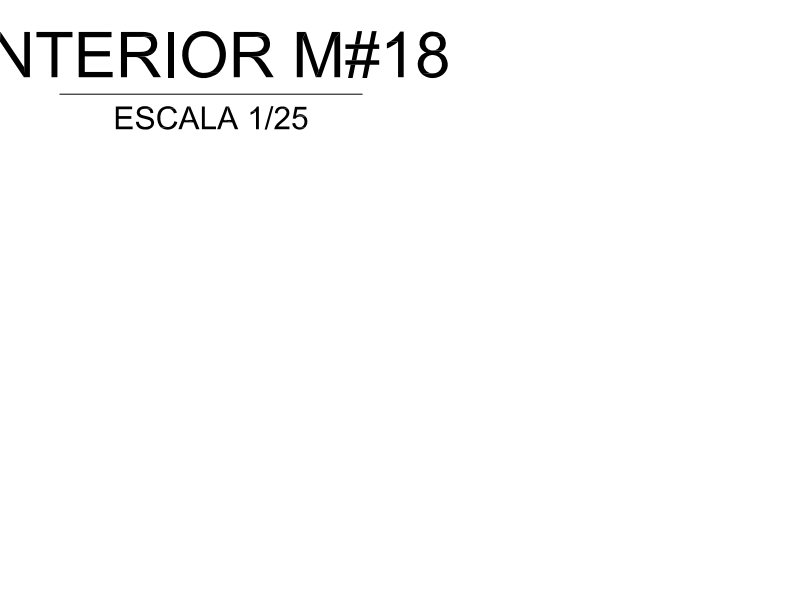

FRONTAL M#11
ESCALA 1/25



INTERIOR M#11
ESCALA 1/25

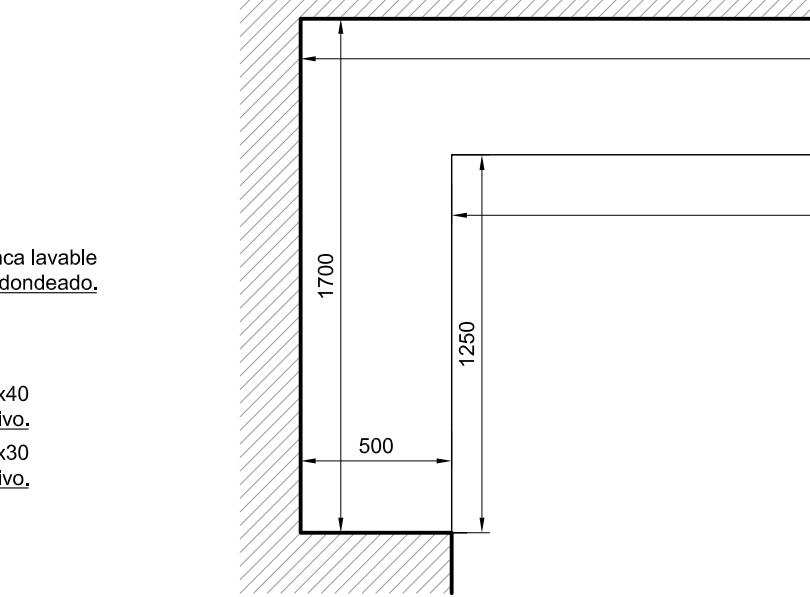

PLANTA MUEBLE M#19
ESCALA 1/25

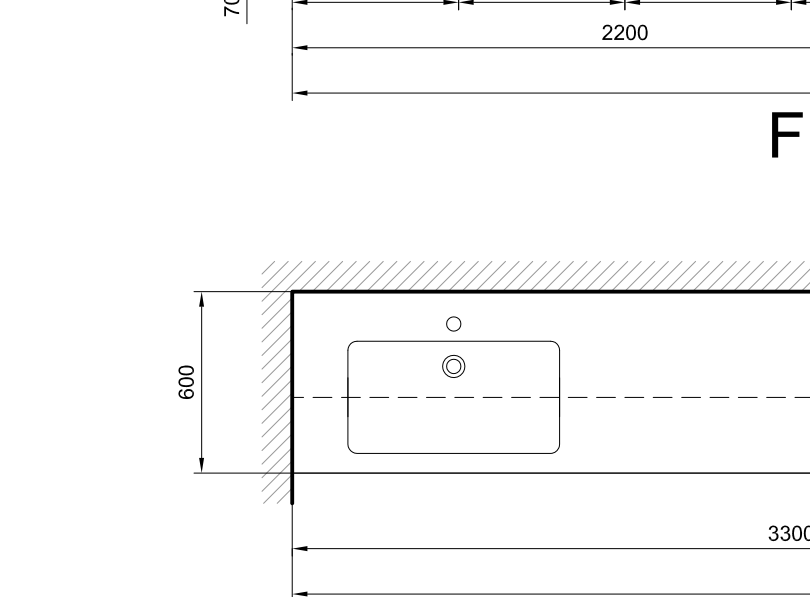

FRONTAL M#11
ESCALA 1/25



PLANTA MUEBLE M#11
ESCALA 1/25

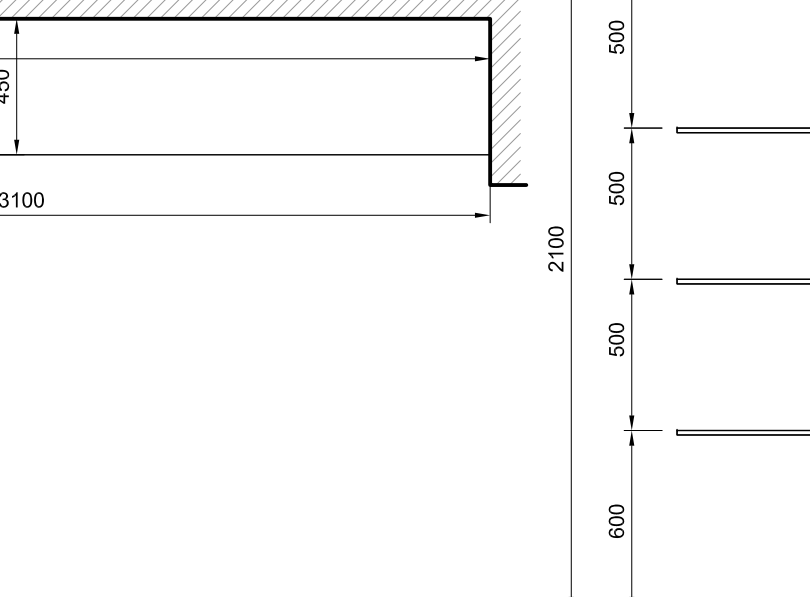

FRONTAL M#19
ESCALA 1/25

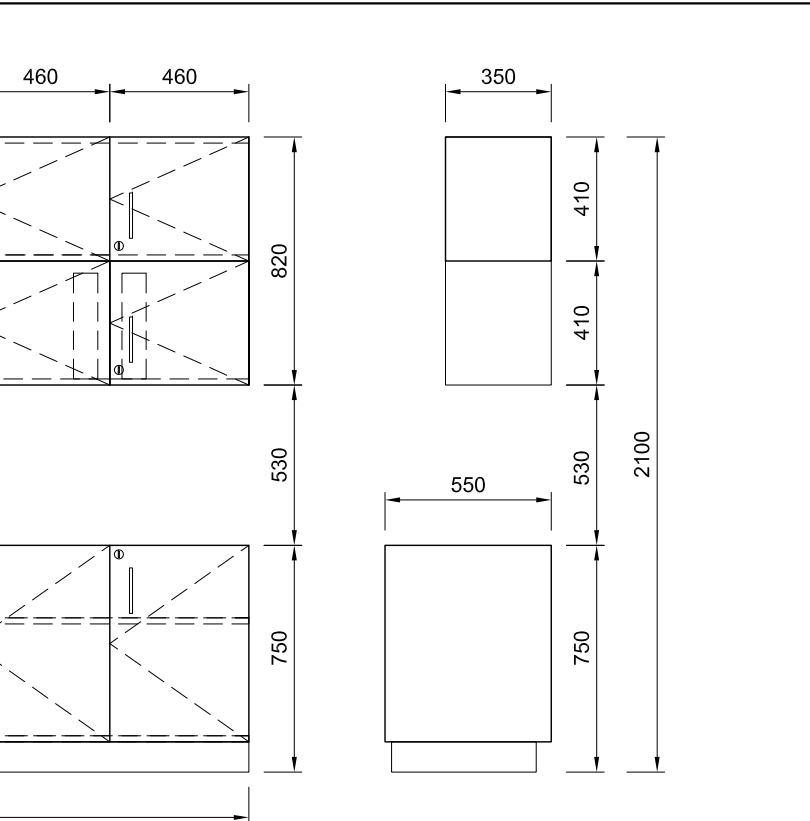

FRONTAL M#3
ESCALA 1/25

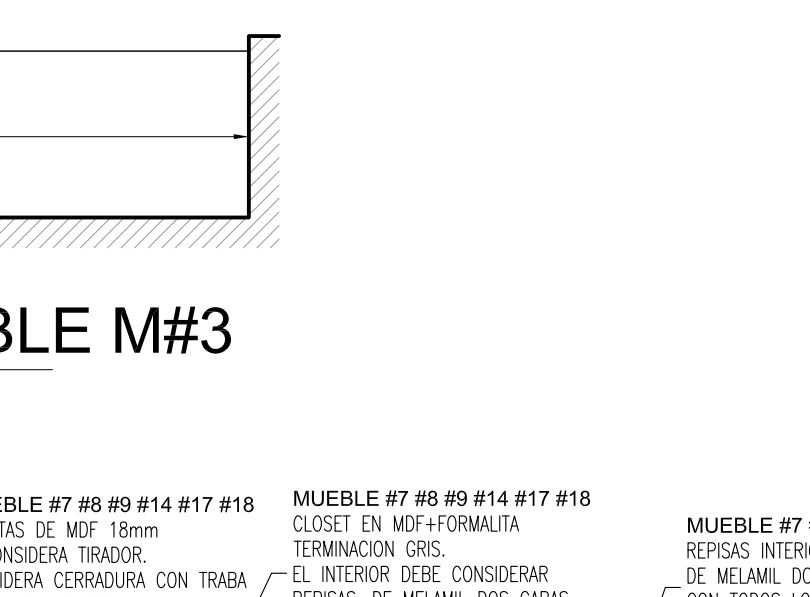

LATERAL M#3
ESCALA 1/25

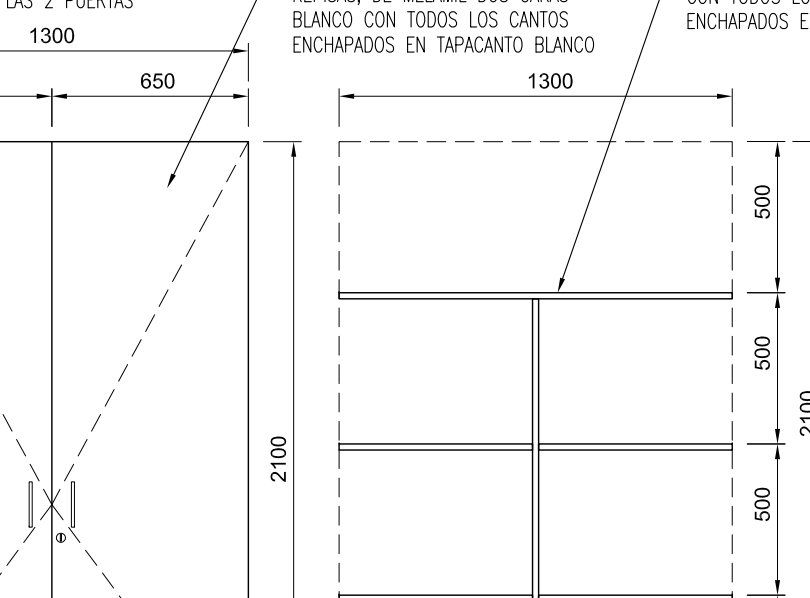

FRONTAL M#7
ESCALA 1/25

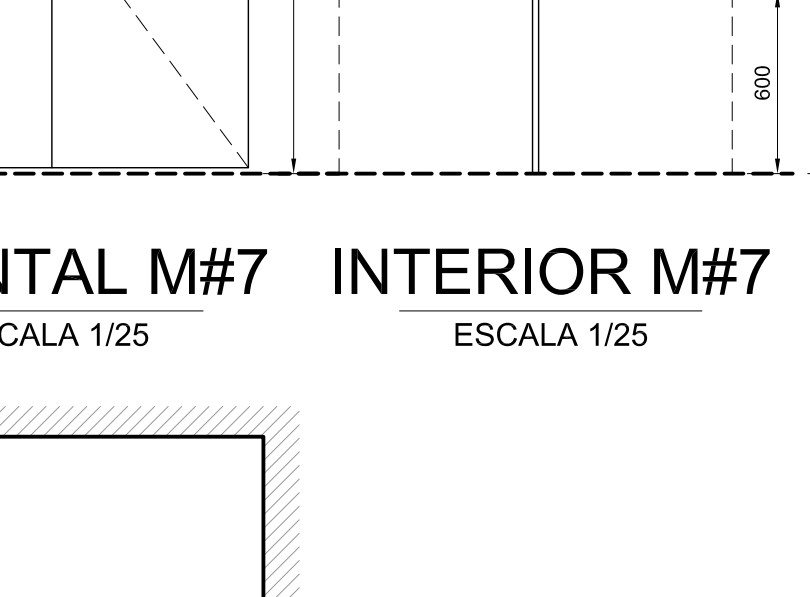

INTERIOR M#7
ESCALA 1/25

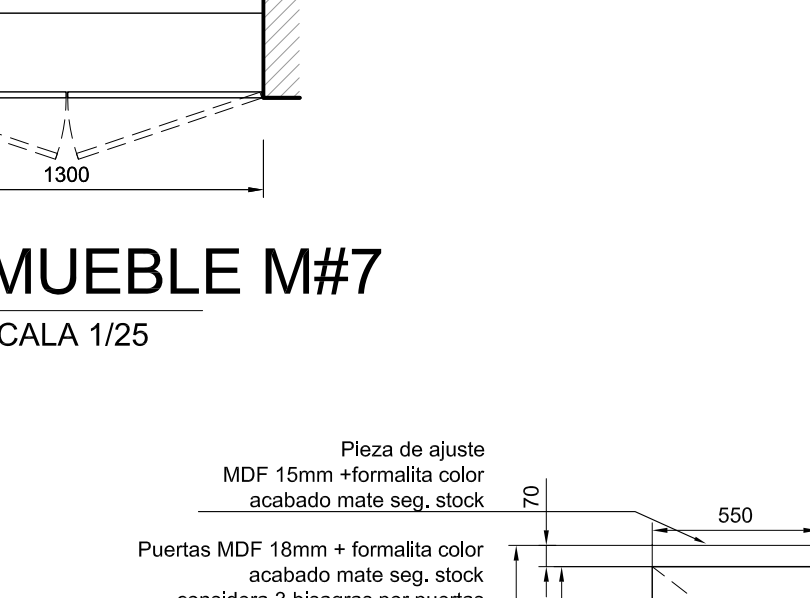

FRONTAL M#8
ESCALA 1/25

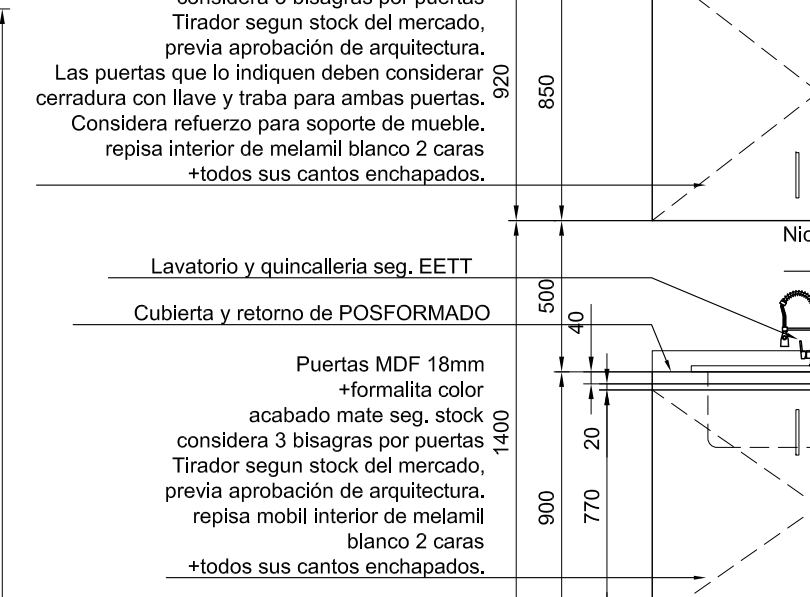

PLANTA MUEBLE M#8
ESCALA 1/25

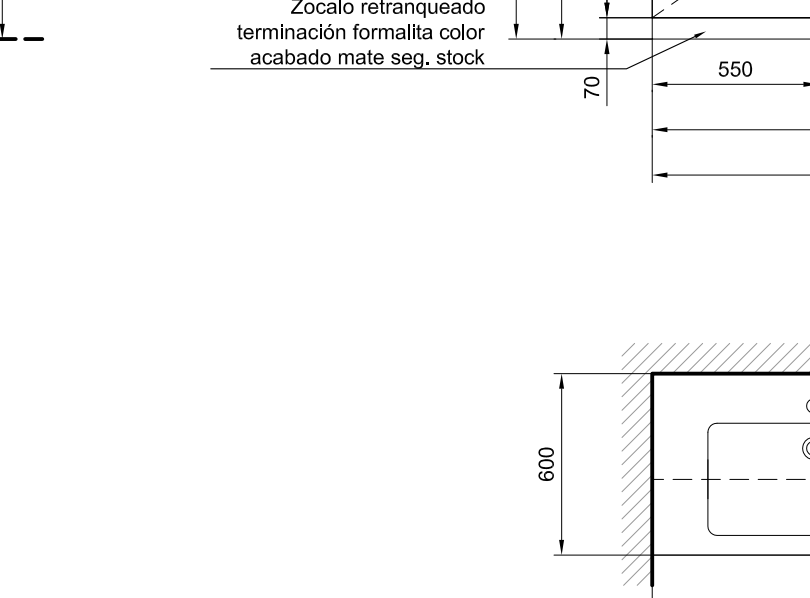

FRONTAL M#11
ESCALA 1/25

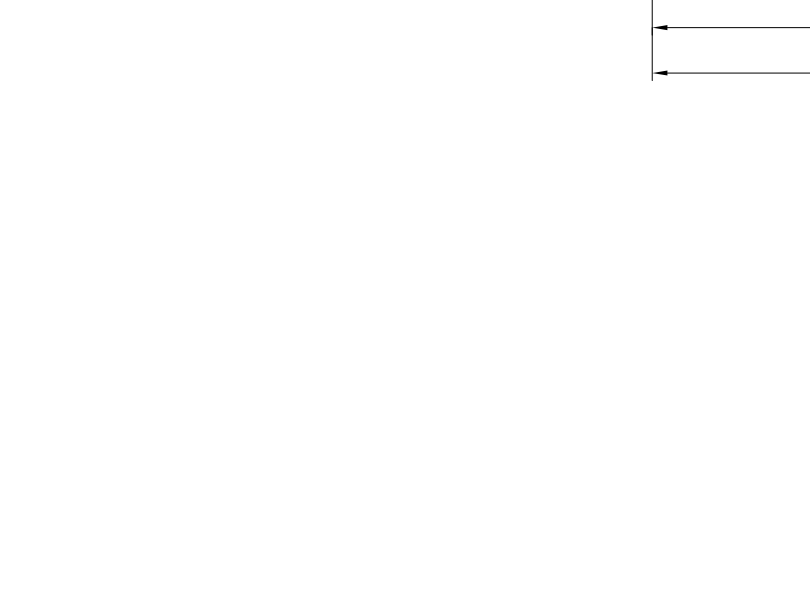

INTERIOR M#11
ESCALA 1/25

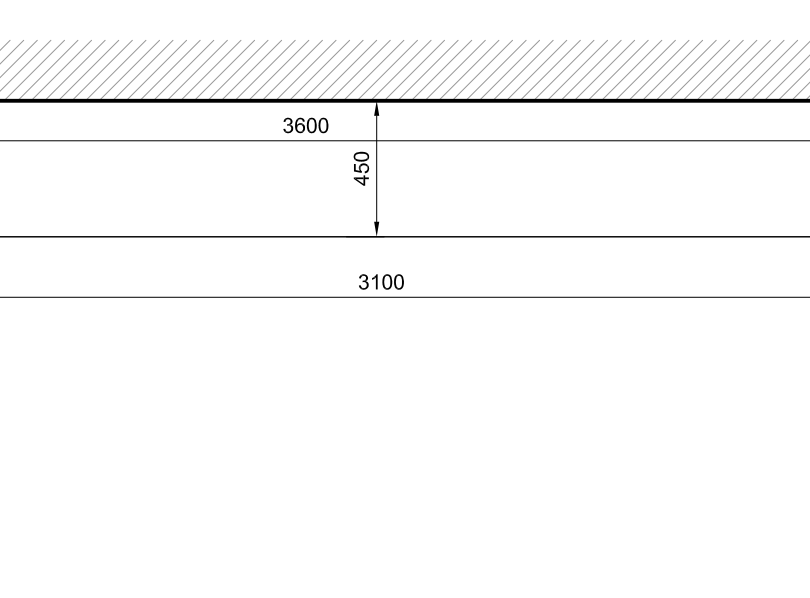

FRONTAL M#19
ESCALA 1/25

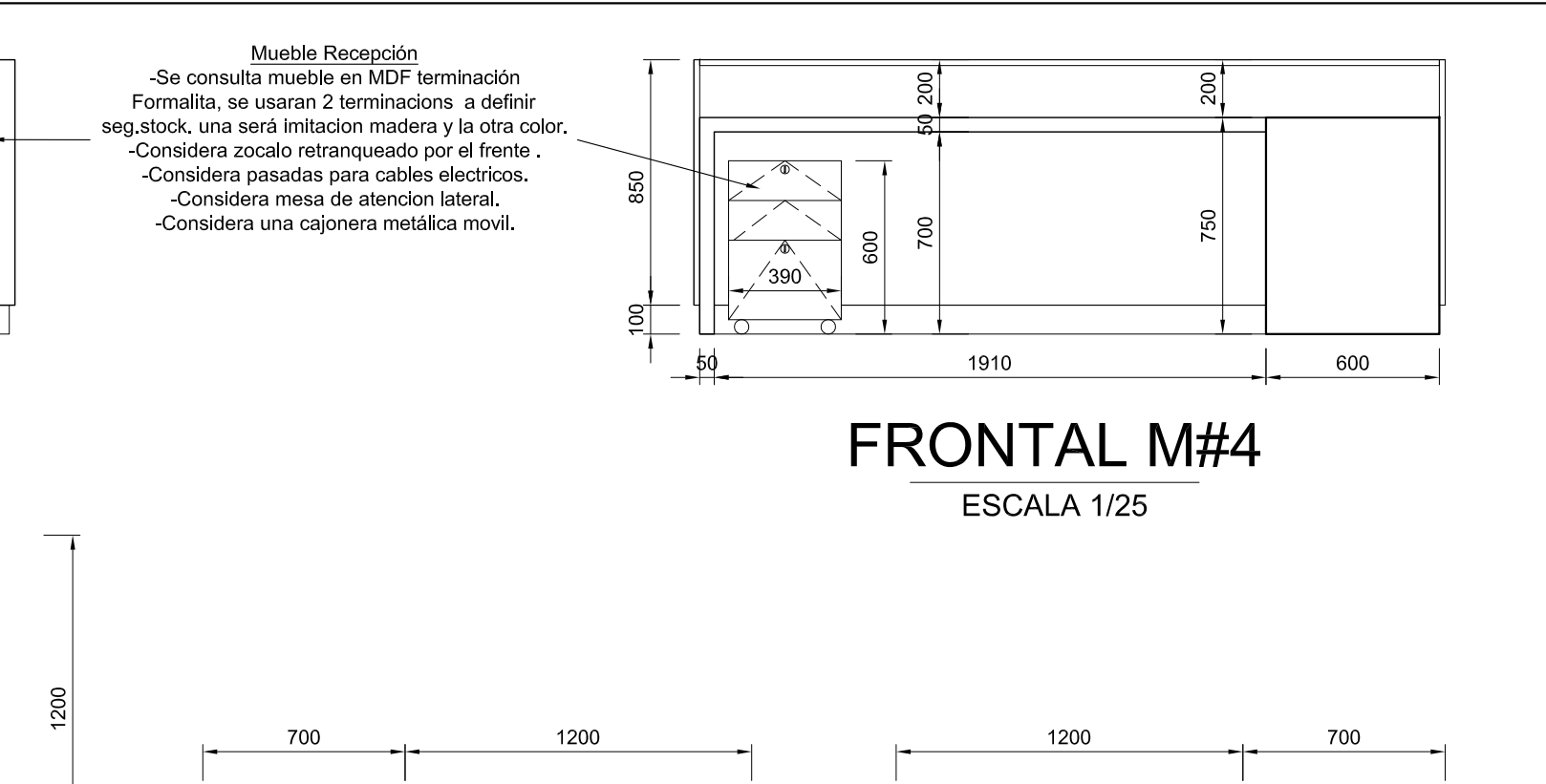

FRONTAL M#4
ESCALA 1/25

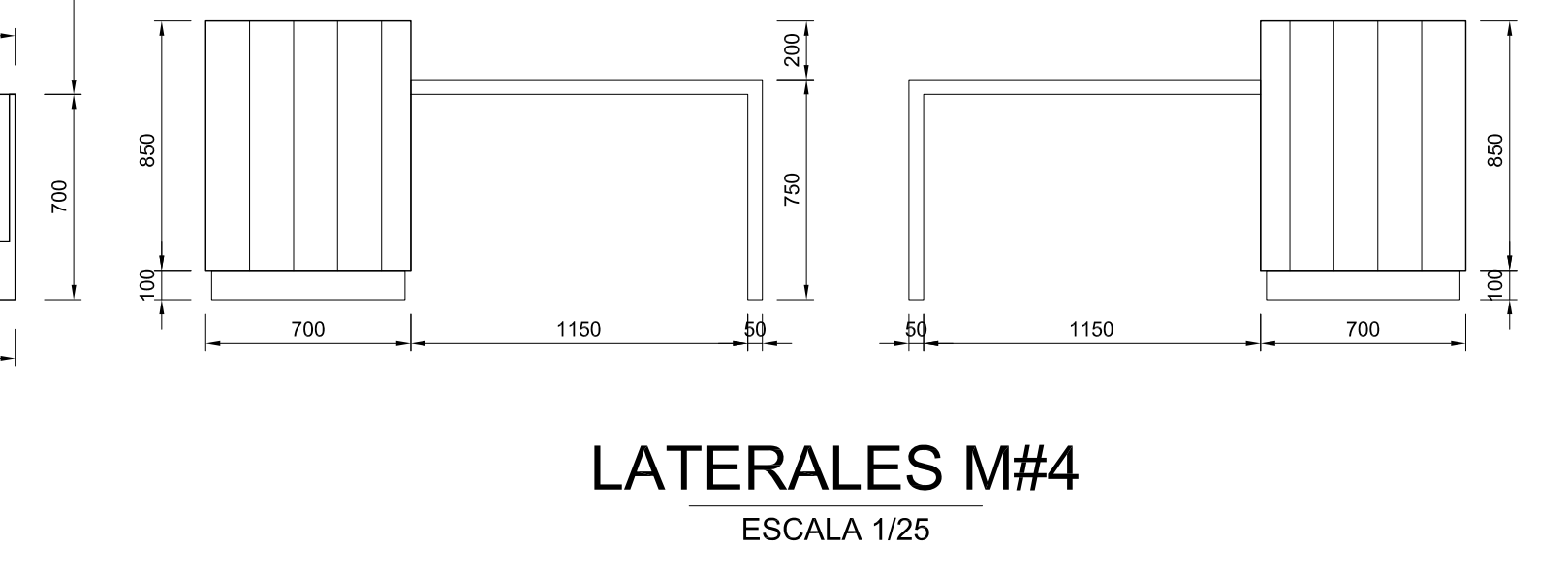

LATERALES M#4
ESCALA 1/25

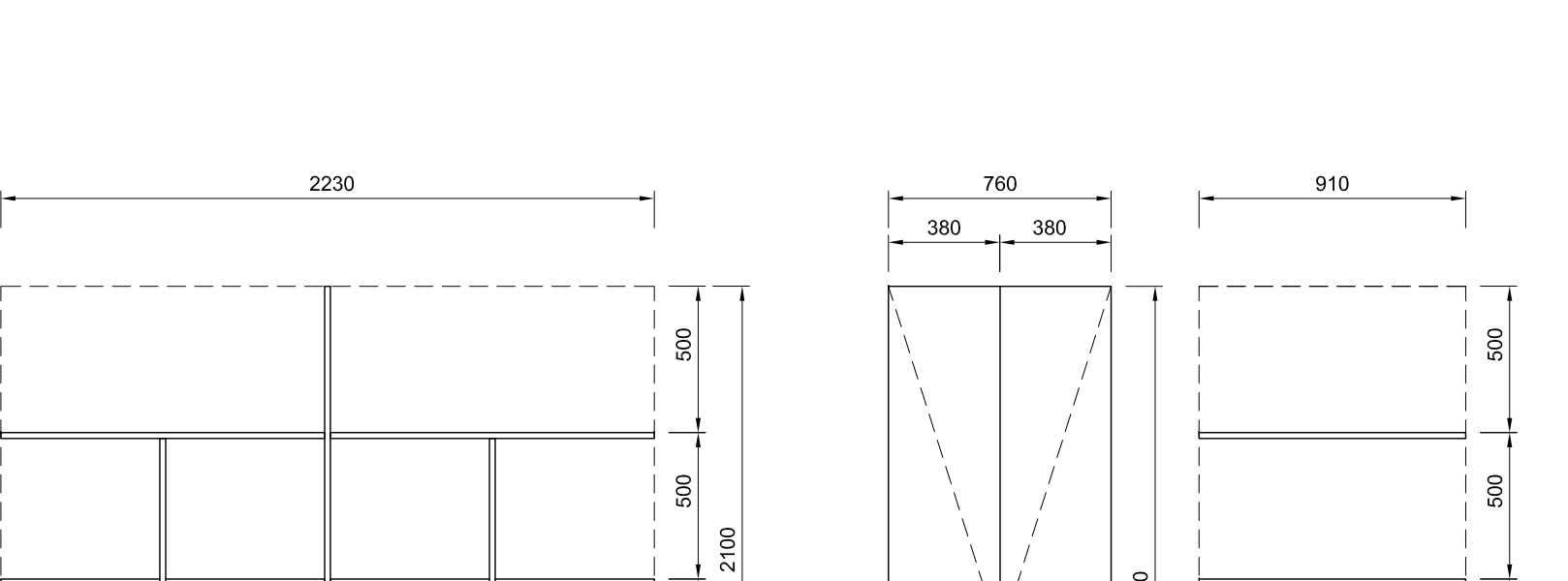

FRONTAL M#9 INTERIOR M#9
ESCALA 1/25

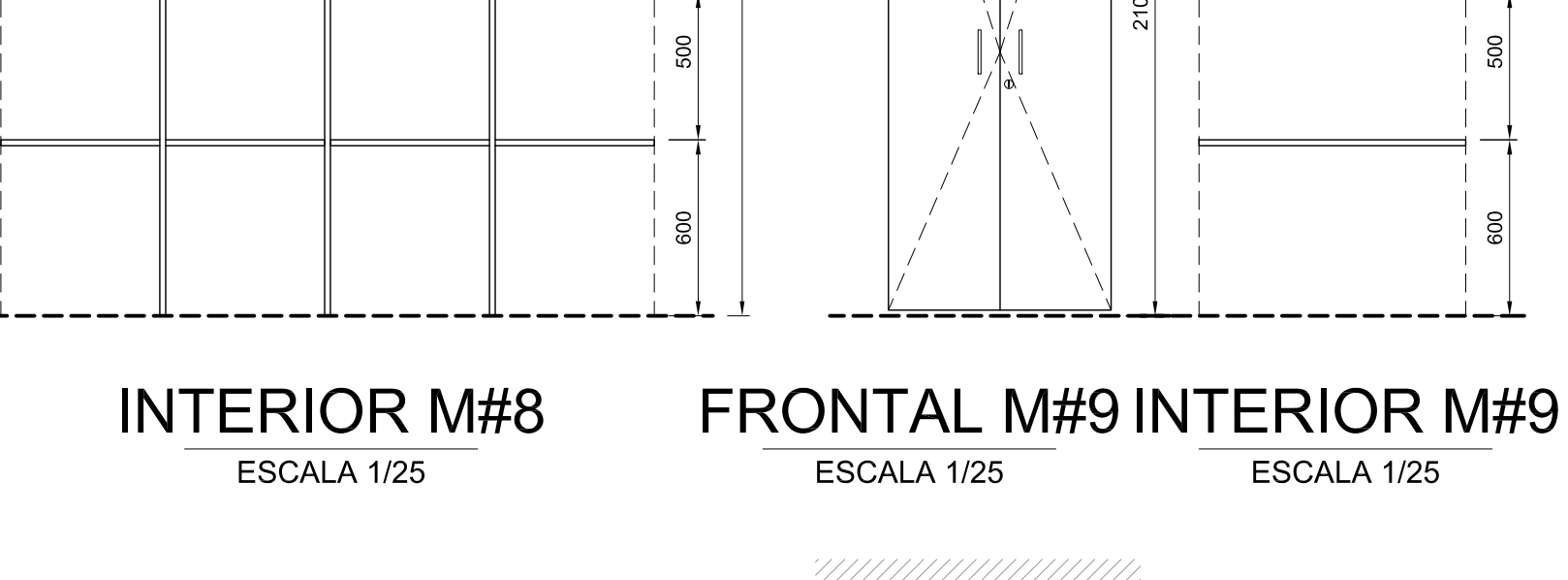

PLANTA MUEBLE M#9
ESCALA 1/25



FRONTAL M#10
ESCALA 1/25

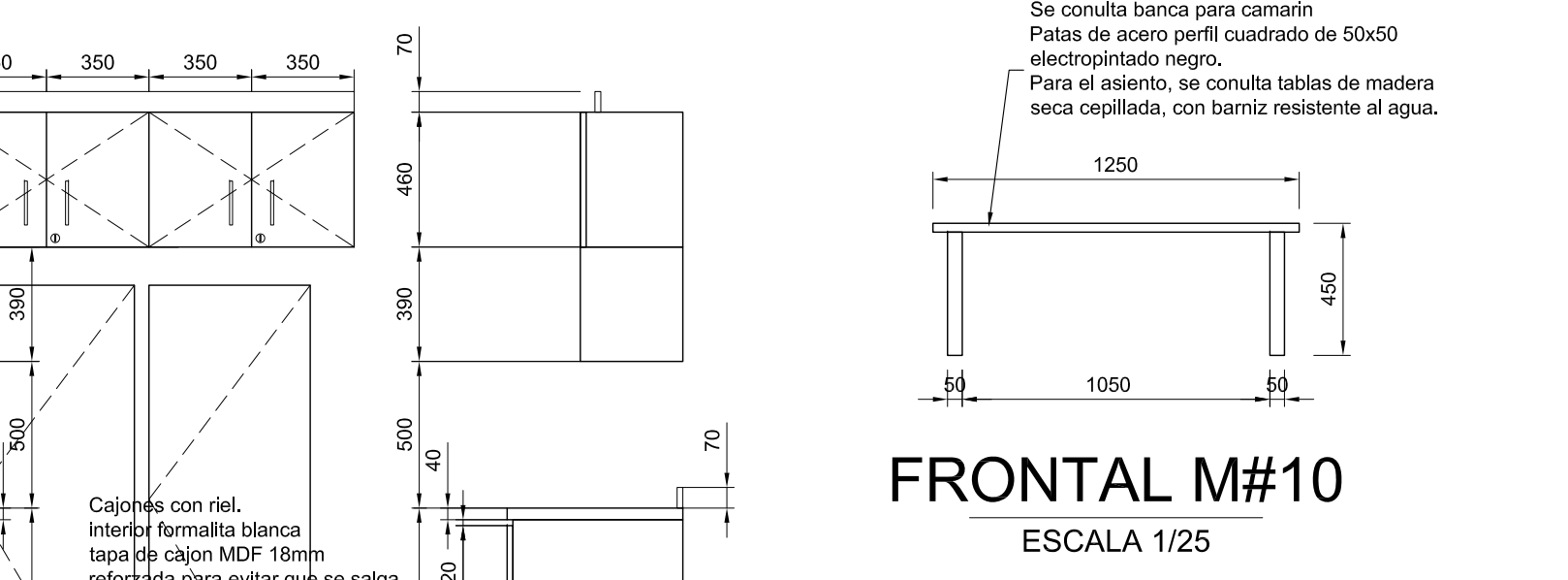

PLANTA MUEBLE M#10
ESCALA 1/25



LATERAL M#11
ESCALA 1/25

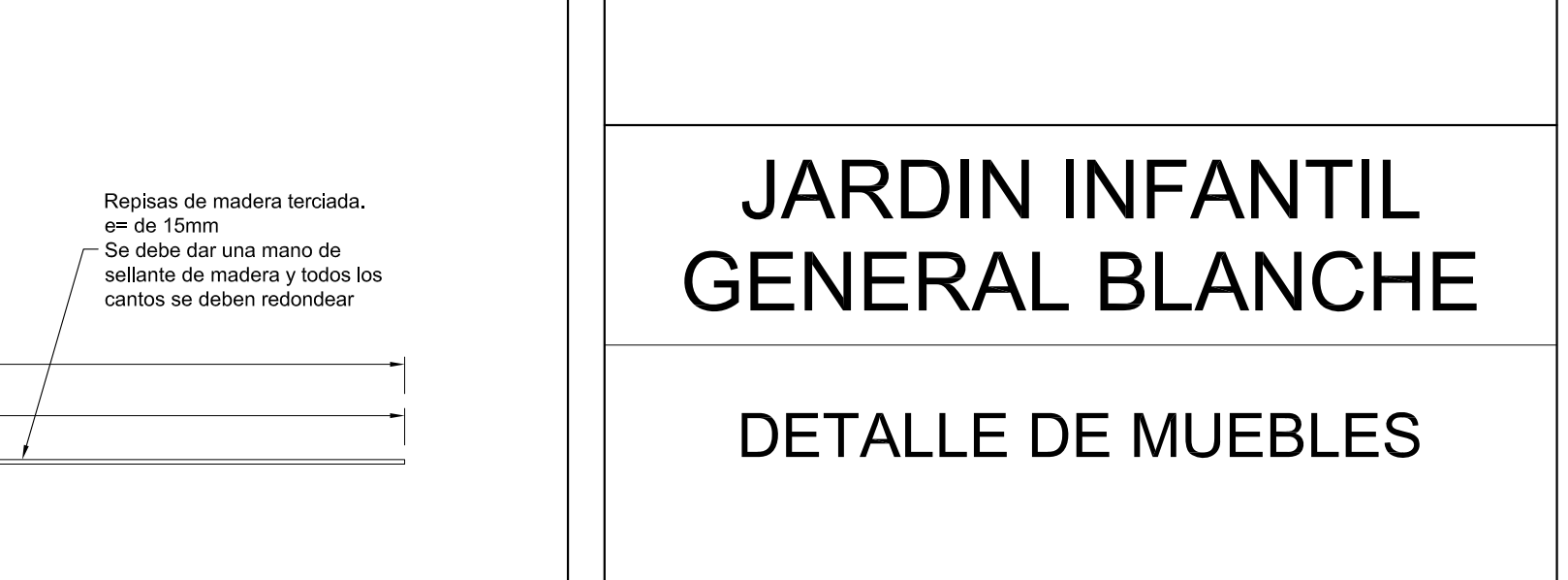

FRONTAL M#19
ESCALA 1/25

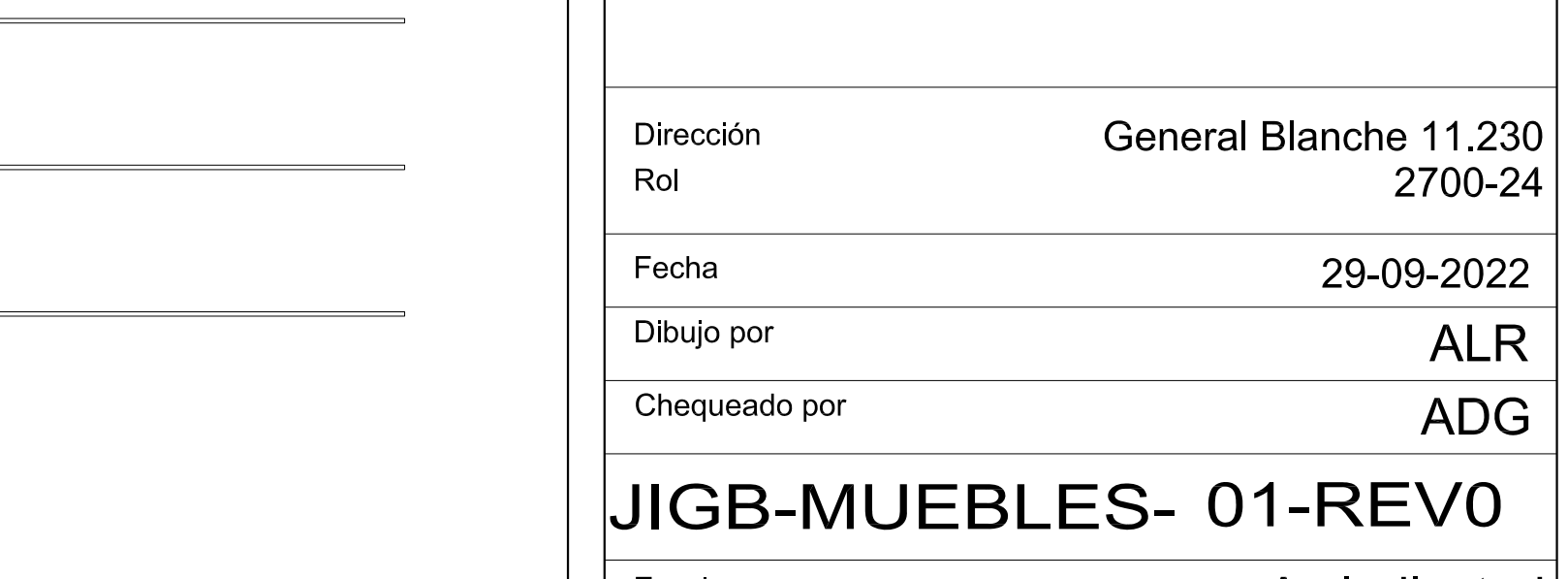

ELEVACION

PLANTA MUEBLE M#15
ESCALA 1/25

LEMA DEZEREGA ARQUITECTURA

+56 9 61795326 / +56 9 95720277

JARDIN INFANTIL GENERAL BLANCHE

DETALLE DE MUEBLES

Dirección: General Blanche 11.230
Rol: 2700-24

Fecha: 29-09-2022

Dibujo por: ALR

Chequeado por: ADG

JIGB-MUEBLES- 01-REVO

Escala: As indicated